

INDIKATOR KINERJA INDIVIDU (IKI) DINAS PEMBERDAYAAN PEREMPUAN DAN PERLINDUNGAN ANAK TAHUN 2026

SASARAN KOTA BEKASI
1. Meningkatkan kesadaran gender
2. Meningkatkan pemahaman hak anak
INDIKATOR KINERJA SASARAN KOTA BEKASI
1. Indeks Kesetaraan Gender (IGI) Target: 80,00
2. Nilai Kritis Anak, Target: Nilai > 3
Program: 1001 KOTA BEKASI

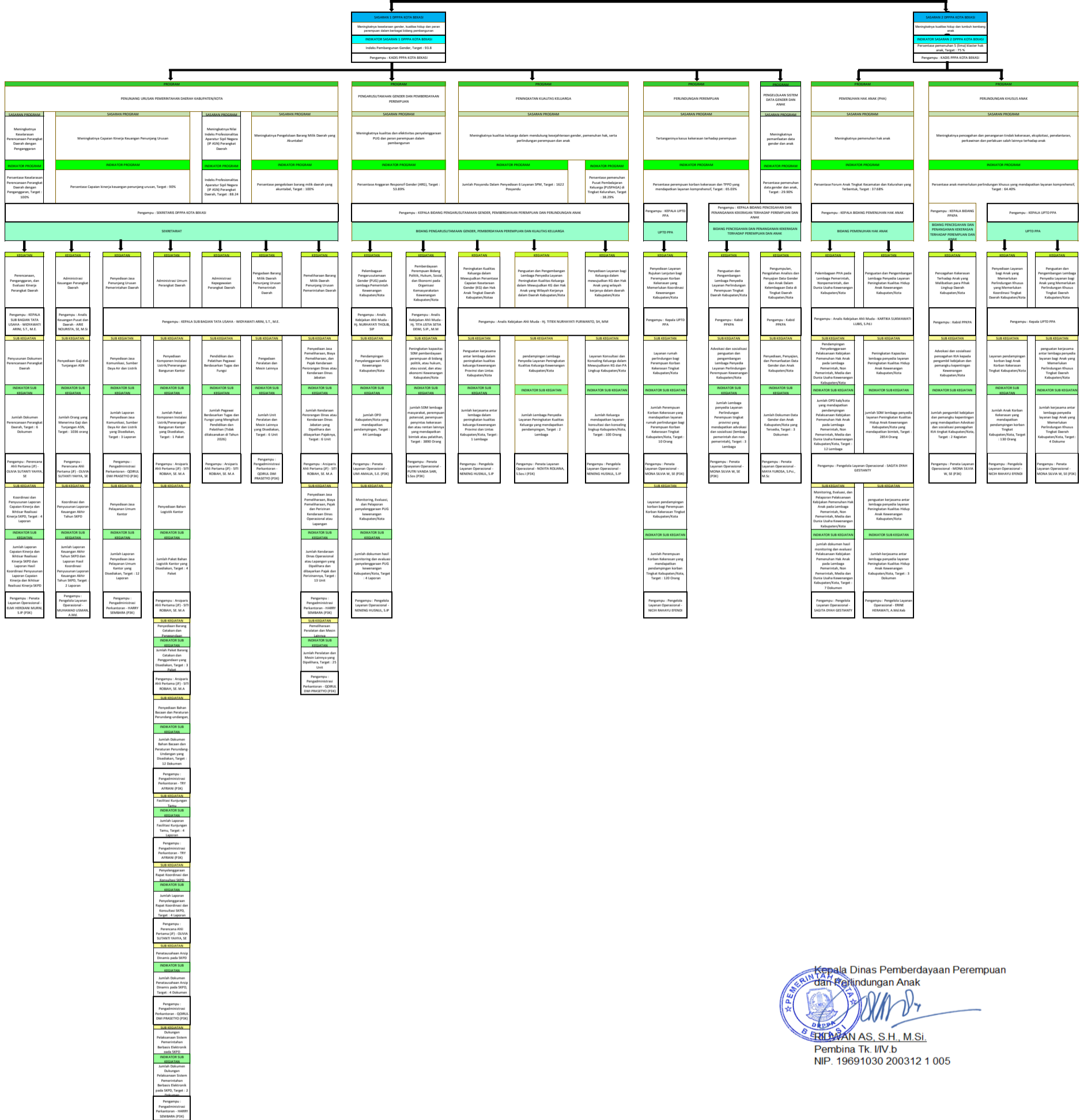

Kepala Dinas Pemberdayaan Perempuan dan Perlindungan Anak

ERLINA AS, S.H., M.Si.
 Pembina Tk. I/IV.b
 NIP. 19691030 200312 1 005