

**PETA RELASI**

**SETDA 01.01**

**ADMINISTRASI TATA PEMERINTAHAN**

**KABAG TATA  
PEMERINTAHAN**

**SEKRETARIS  
DAERAH**

**ASISTEN  
PEMERINTAHAN**

**SUB  
KOORDINATOR  
OTONOMI  
DAERAH**

**SUB  
KOORDINATOR  
ADMINISTRASI  
PEMERINTAHAN**

**SUB  
KOORDINATOR  
ADMINISTRASI  
KEWILAYANAN**

**SUB  
KOORDINATOR  
KEUANGAN**

**SUB  
KOORDINATOR  
PERENCANAAN**

# SETDA 01.1 CFM 12

Pengelolaan Administrasi Kewilayahan (Jumlah Penerima Hibah di Kota Bekasi)

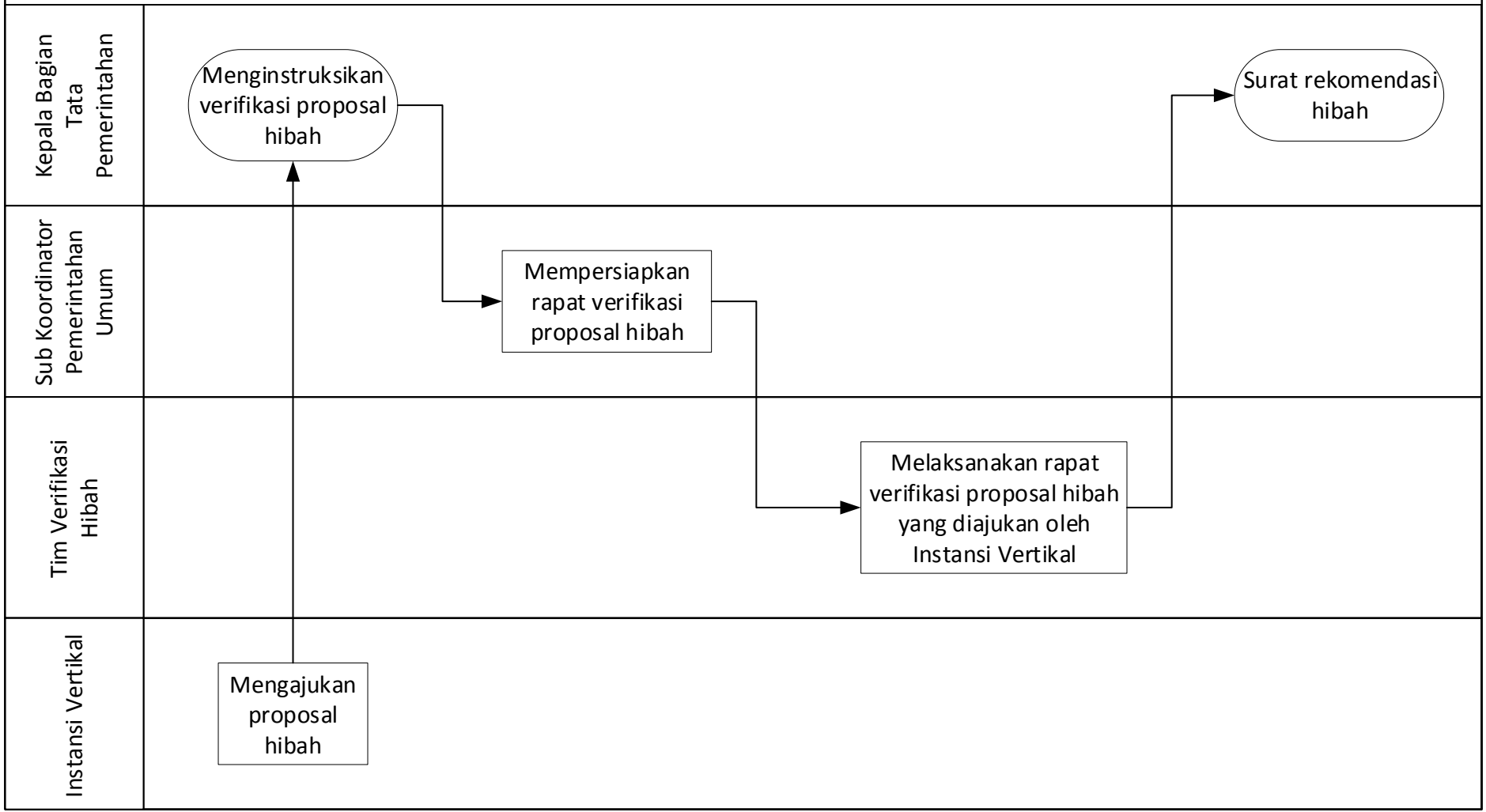

**SETDA 01.1 CFM 01.24**

**Fasilitasi Pelaksanaan Otonomi Daerah (Jumlah Laporan LPPD Kota Bekasi Tahun 2020 dan Capaian IKK LPPD Kota Bekasi Tahun 2020)**

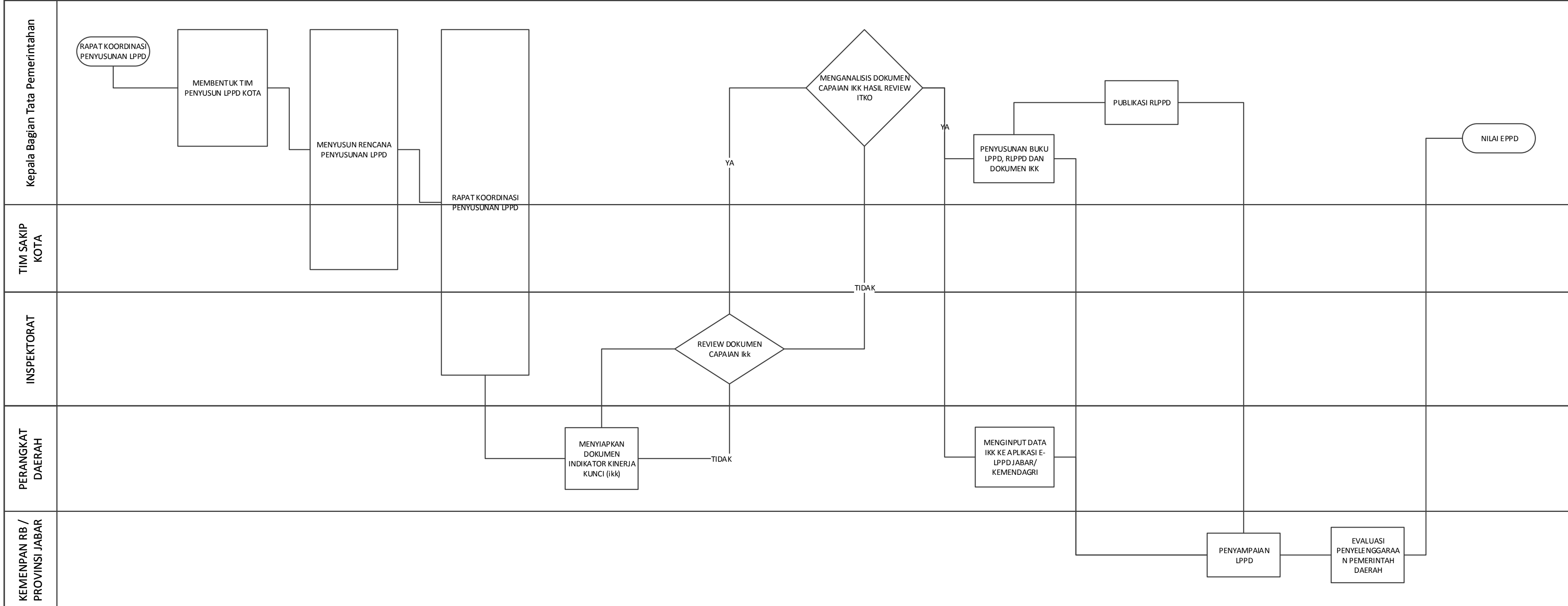

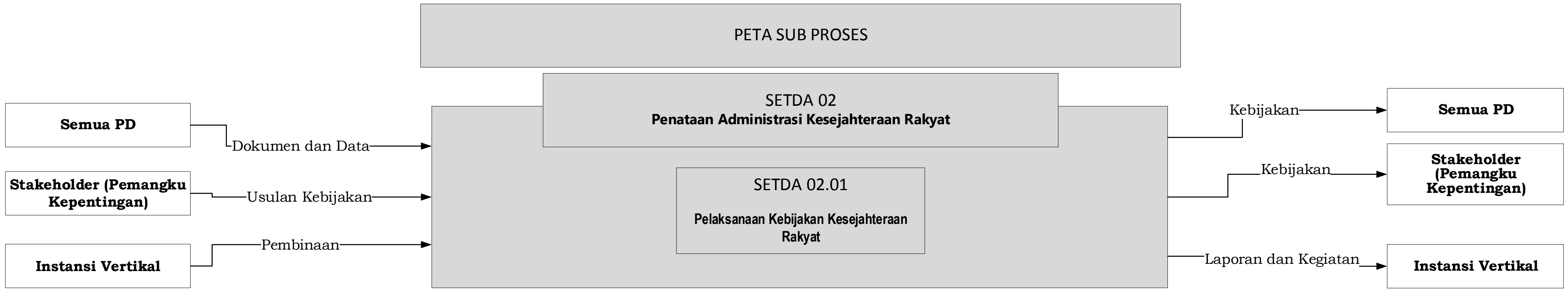

# PETA RELASI

## SETDA 02.01

### PELAKSANAAN KEBIJAKAN KESEJAHTERAAN RAKYAT

KABAG  
KESEJAHTERAAN  
SOSIAL

SEKRETARIS  
DAERAH

ASISTEN  
PEMBANGUNAN  
DAN  
KESEJAHTERAAN  
MASYARAKAT

SUB  
KOORDINATOR  
BINA PENDIDIKAN,  
PEMUDA DAN  
OLAH RAGA

SUB  
KOORDINATOR  
BINA KEAGAMAAN

SUB  
KOORDINATOR  
BINA SOSIAL

SUB  
KOORDINATOR  
KEUANGAN

SUB  
KOORDINATOR  
PERENCANAAN

# SETDA 02.1 CFM 08

## Fasilitasi Pengelolaan Bina Mental Spiritual (Jumlah Frekuensi Tarwih Keliling di Kota Bekasi)

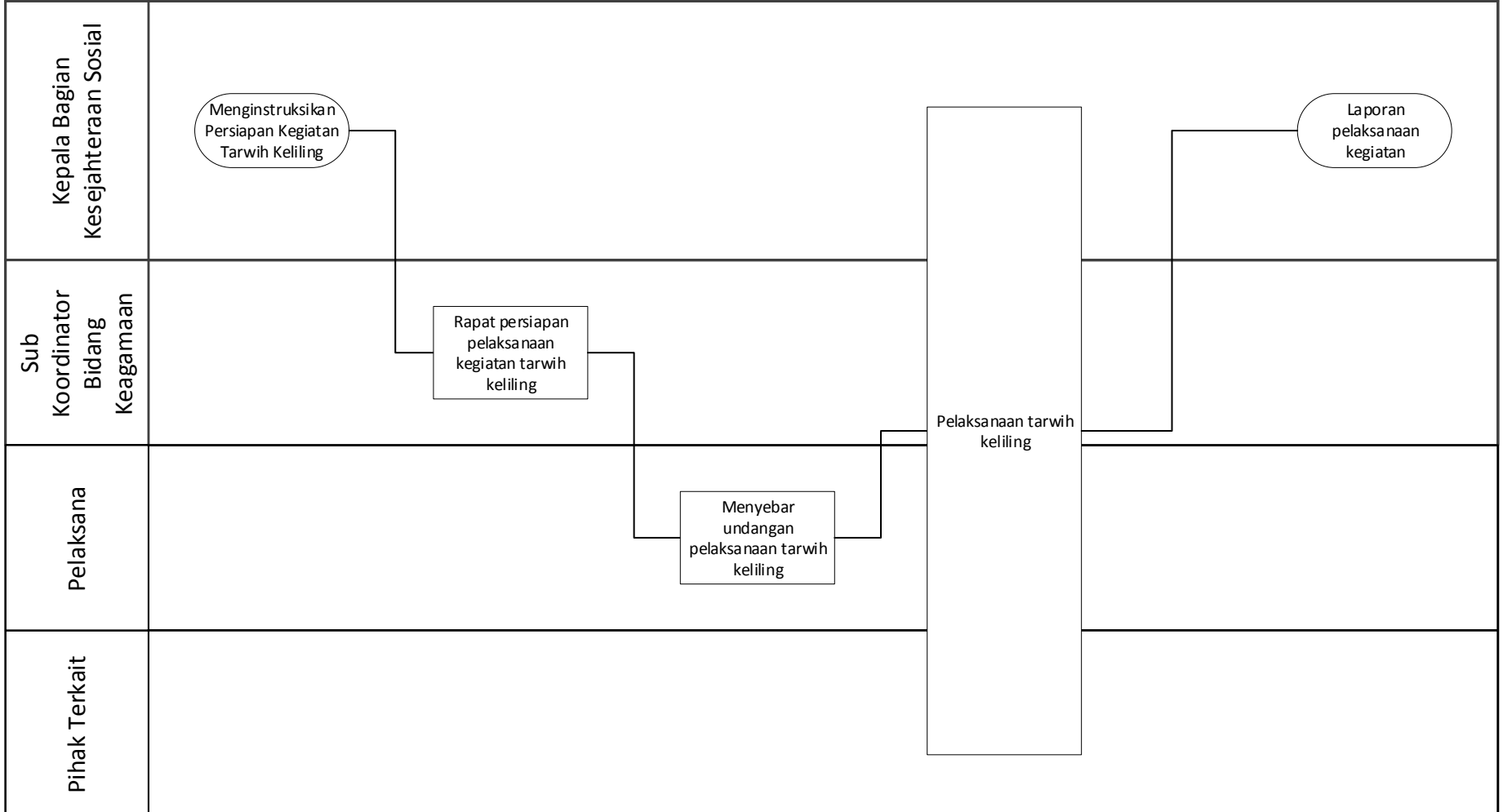

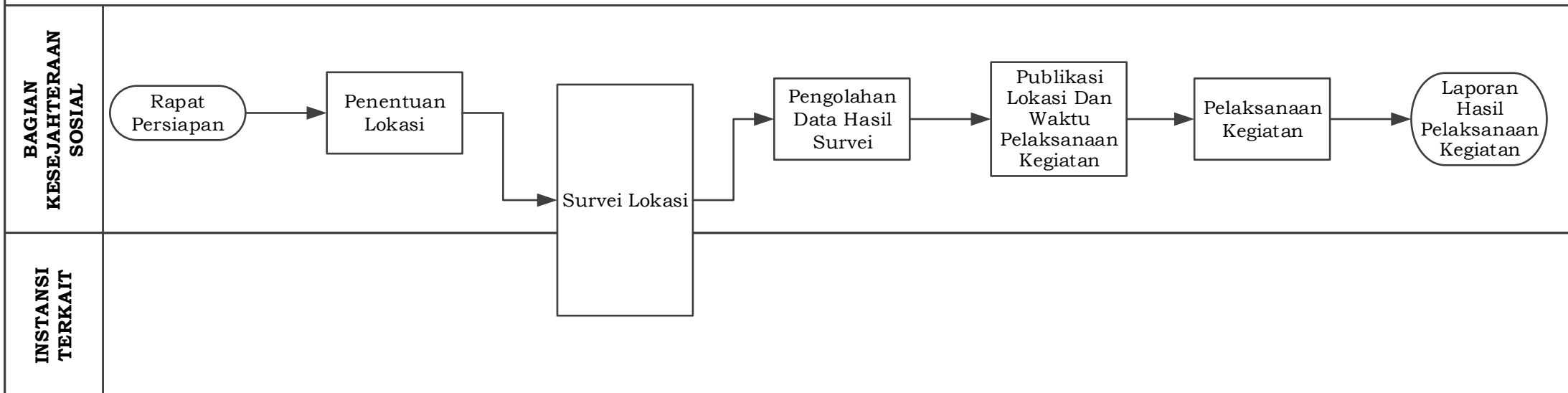
**SETDA 02.1 CFM 01****FASILITASI PENGELOLAAN BINA MENTAL SPIRITUAL**

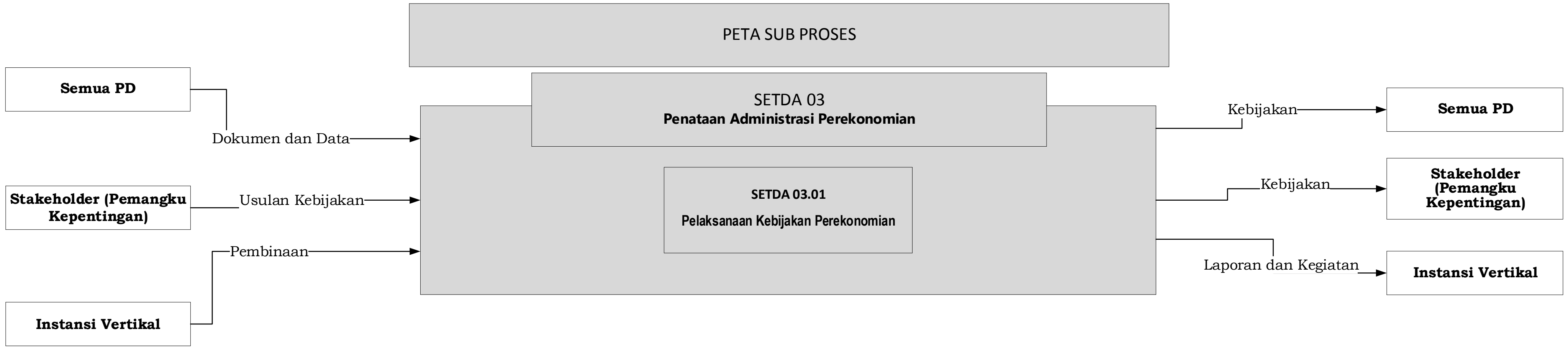

# PETA RELASI

SETDA 03.01

**PELAKSANAAN KEBIJAKAN PEREKONOMIAN**

KABAG  
PEREKONOMIAN

SEKRETARIS  
DAERAH

ASISTEN  
ADMINISTRASI  
UMUM DAN  
PEREKONOMIAN

SUB  
KOORDINATOR  
BINA  
PEREKONOMIAN

SUB  
KOORDINATOR  
BINA BUMD DAN  
BLUD

SUB  
KOORDINATOR  
BINA PRODUKSI

SUB  
KOORDINATOR  
KEUANGAN

SUB  
KOORDINATOR  
PERENCANAAN

# SETDA 03.1 CFM 01

## MONITORING DAN EVALUASI DI BIDANG PEREKONOMIAN

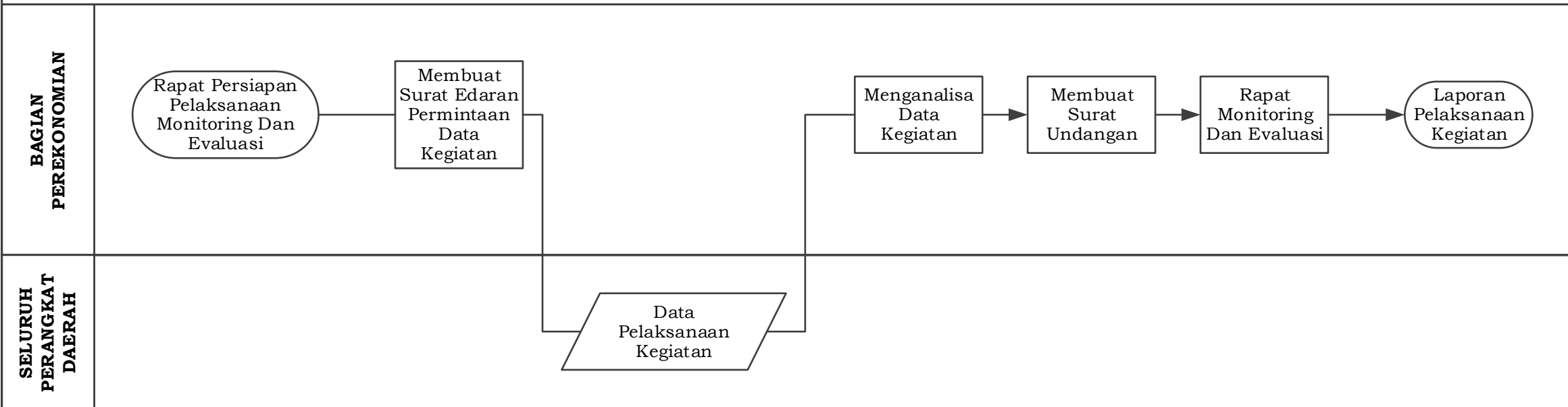

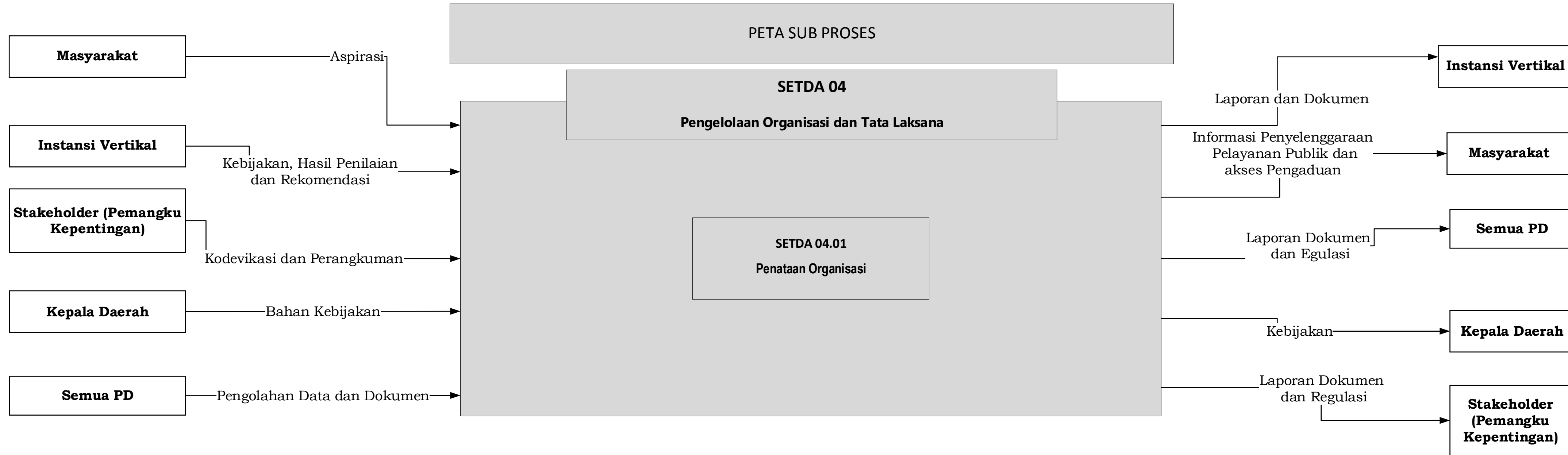

PETA RELASI

SETDA 04.01

**PENGELOLAAN ORGANISASI DAN TATA LAKSANA**

KABAG TATA  
ORGANISASI

SEKRETARIS  
DAERAH

ASISTEN  
PEMERINTAHAN

SUB KOORDINATOR  
PELAYANAN PUBLIK  
DAN TATA  
LAKSANA

SUB KOORDINATOR  
KELEMBAGAAN  
DAN ANALISIS  
JABATAN

SUB  
KOORDINATOR  
KINERJA DAN  
REFORMASI  
BIROKRASI

SUB  
KOORDINATOR  
KEUANGAN

SUB  
KOORDINATOR  
PERENCANAAN

**SETDA 04.1 CFM 08**

Koordinasi dan Penyusunan Laporan Kinerja Pemerintah Daerah (Jumlah Dokumen SAKIP OPD Tahun 2021 yang dilaporkan)

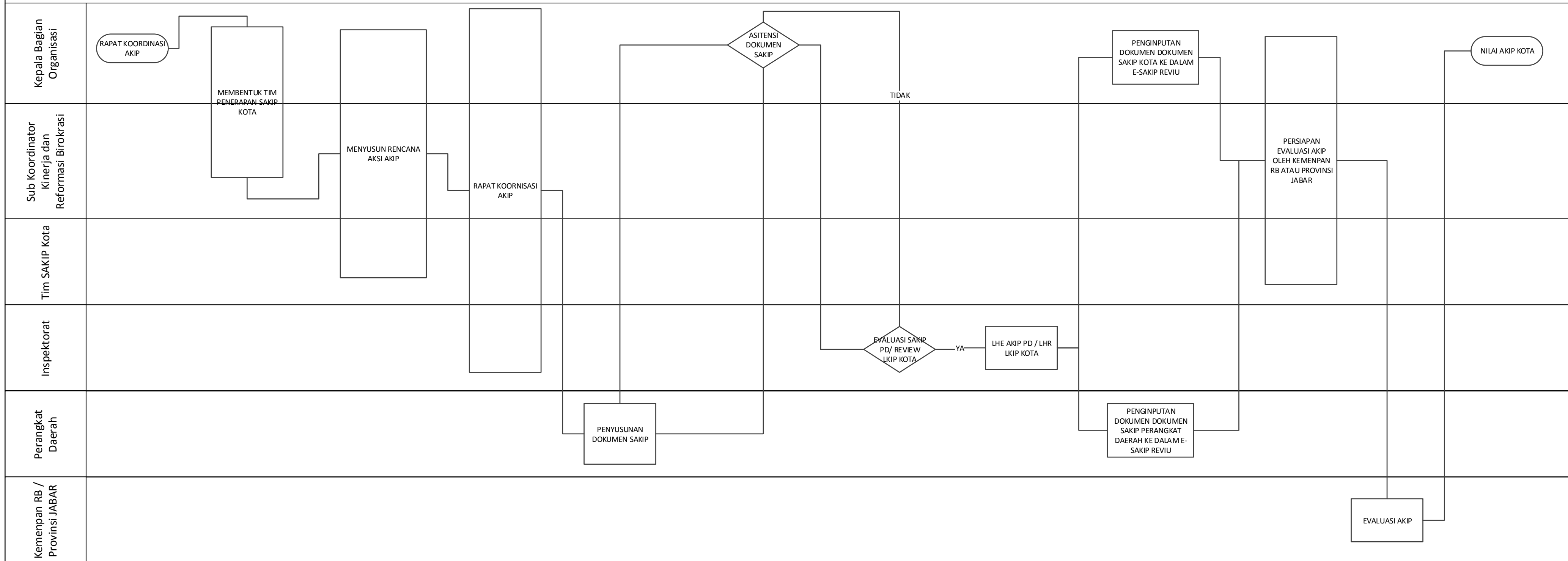

**SETDA 04.1 CFM 09**

Koordinasi dan Penyusunan Laporan Kinerja Pemerintah Daerah (Jumlah LKIP Kota Bekasi Tahun 2021)

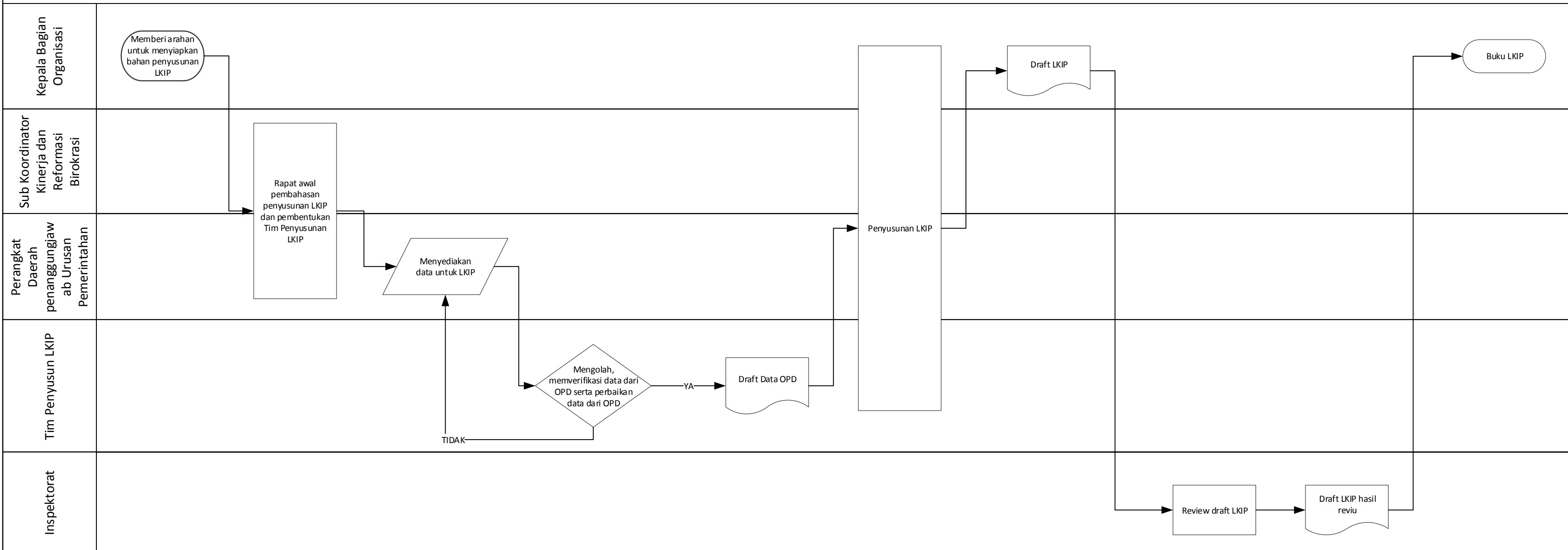

SETDA 04.1 CFM 01  
 PENYUSUNAN ROADMAP DAN EVALUASI REFORMASI BIROKRASI

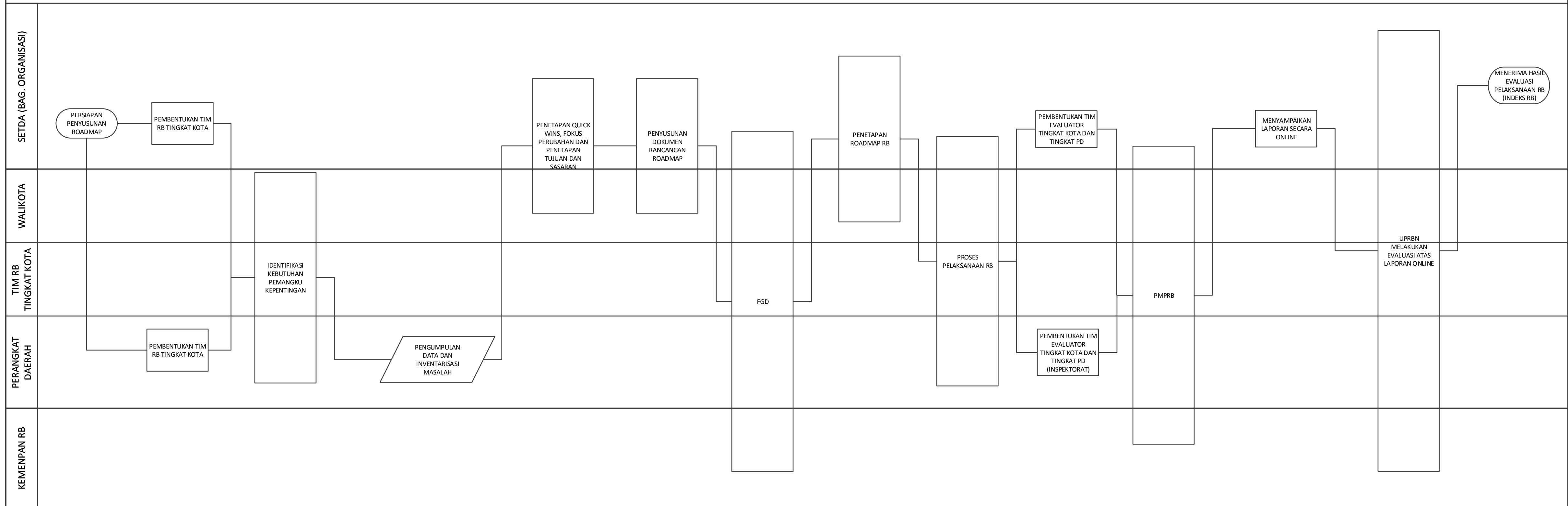

SETDA 04.1 CFM 02

PENYUSUNAN PETA PROSES BISNIS PEMERINTAH KOTA BEKASI

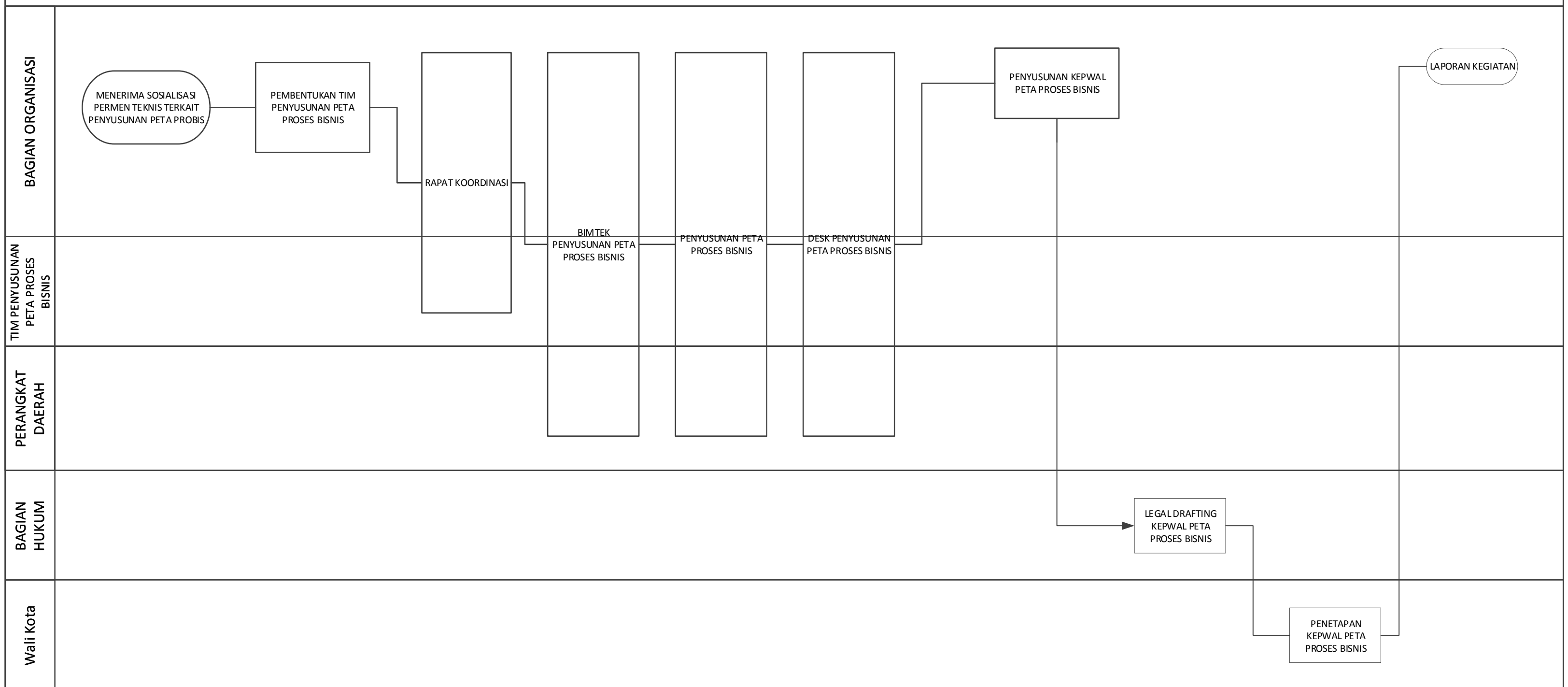



**SETDA 04.1 CFM 04**  
**PENATAAN KELEMBAGAAN**

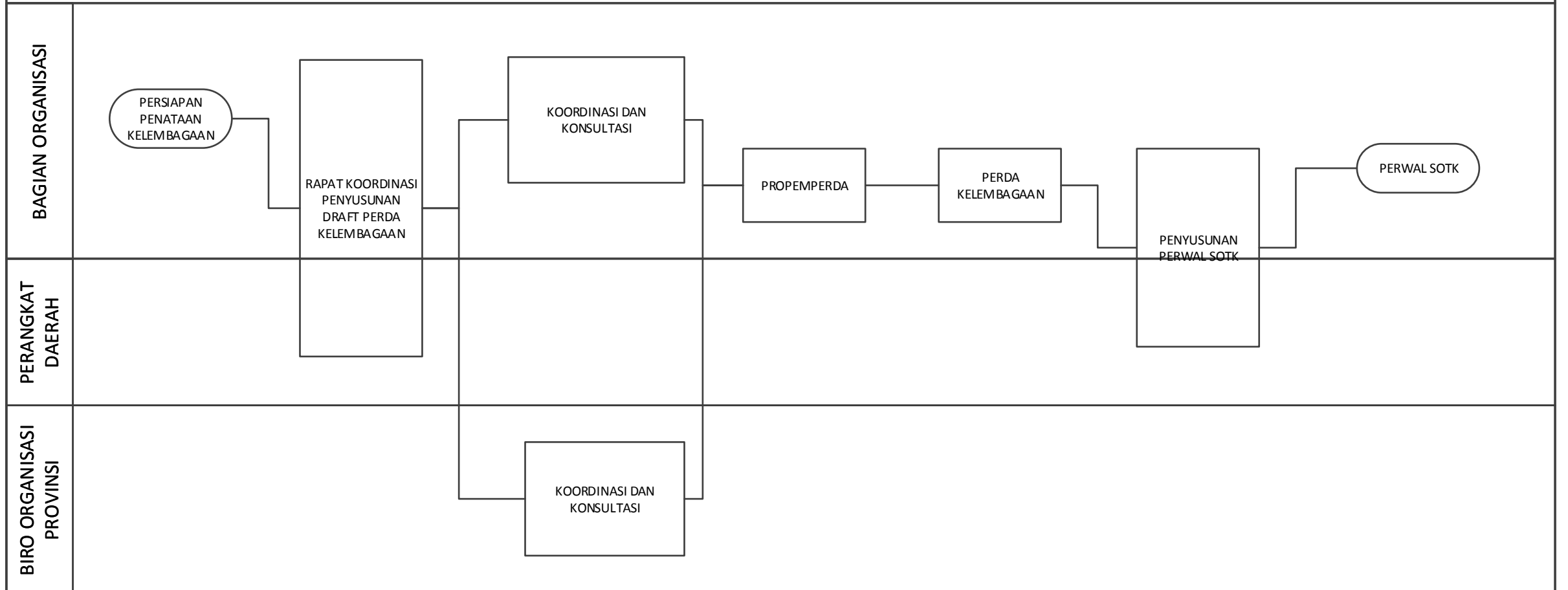

SETDA 04.1 CFM 05

ANALISIS JABATAN DAN ANALISIS BEBAN KERJA

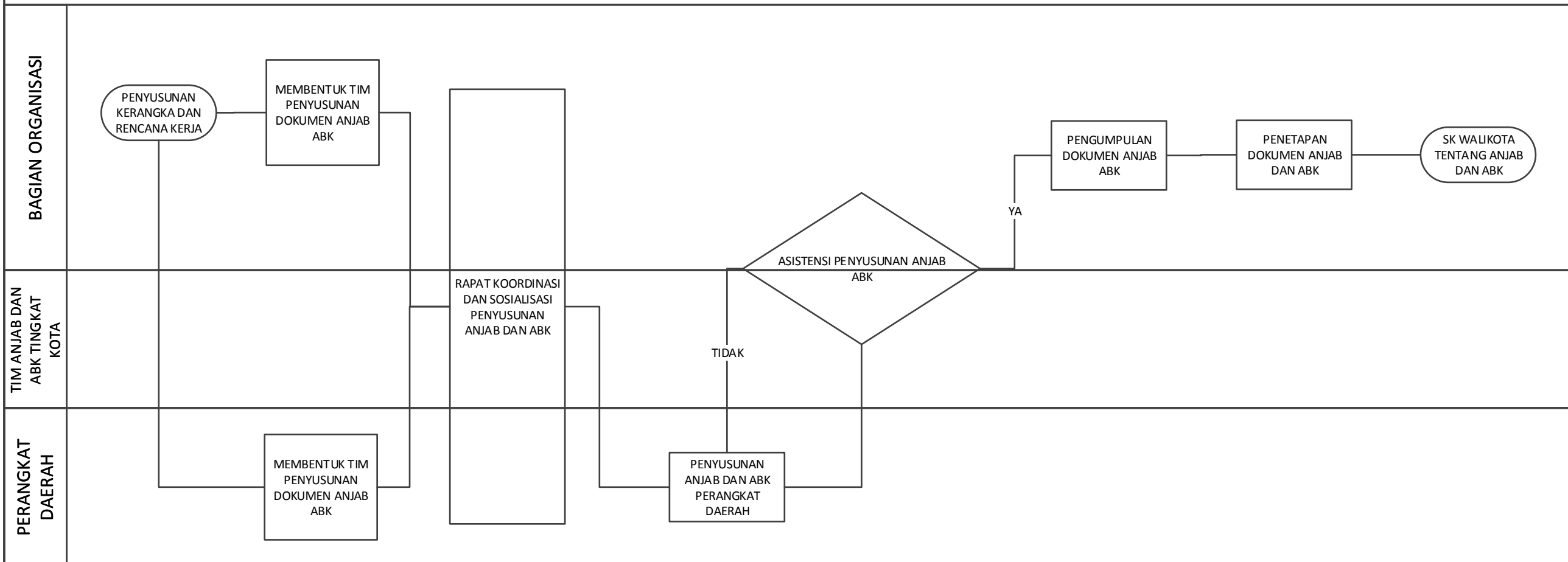



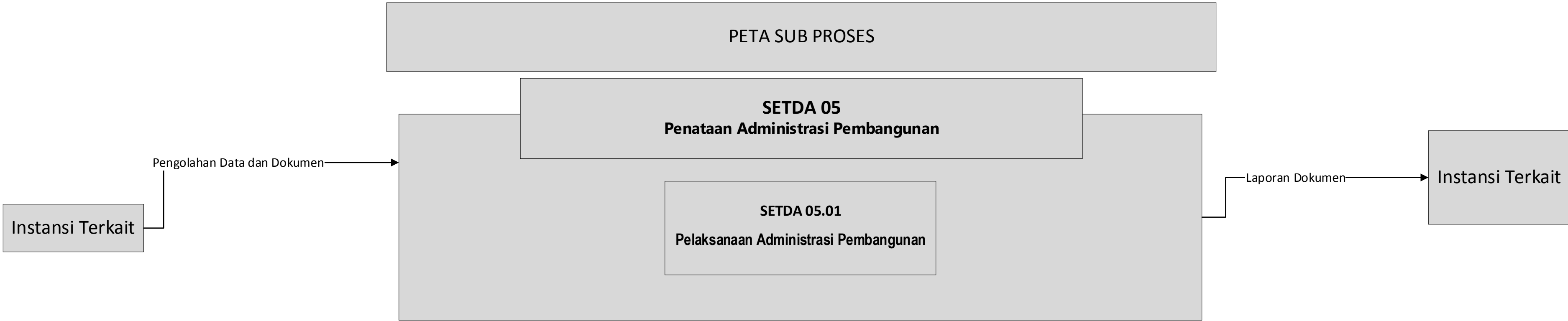

# PETA RELASI

SETDA 05.01

**PELAKSANAAN ADMINISTRASI PEMBANGUNAN**

KABAG TATA  
ORGANISASI

SEKRETARIS  
DAERAH

ASISTEN  
PEMERINTAHAN

SUB  
KOORDINATOR  
PENYUSUNAN  
PROGRAM  
PEMBANGUNAN

SUB  
KOORDINATOR  
PENGENDALIAN  
PEMBANGUNAN

SUB  
KOORDINATOR  
EVALUASI  
PELAPORAN  
PEMBANGUNAN

SUB  
KOORDINATOR  
KEUANGAN

SUB  
KOORDINATOR  
PERENCANAAN

# SETDA 05.1 CFM 01

## Fasilitasi Penyusunan Program Pembangunan (Jumlah Dokumen Harga Satuan Pokok Kegiatan (HSPK))

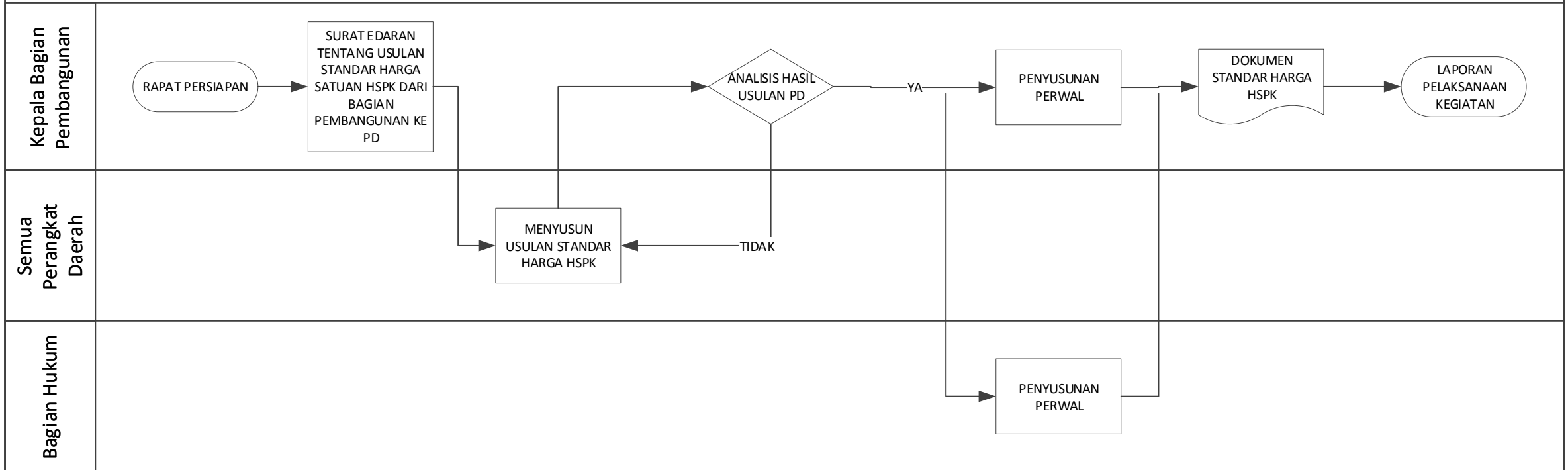

# SETDA 05.1 CFM 01

## Fasilitasi Penyusunan Program Pembangunan (Jumlah Dokumen Standar Biaya Umum (SBU))

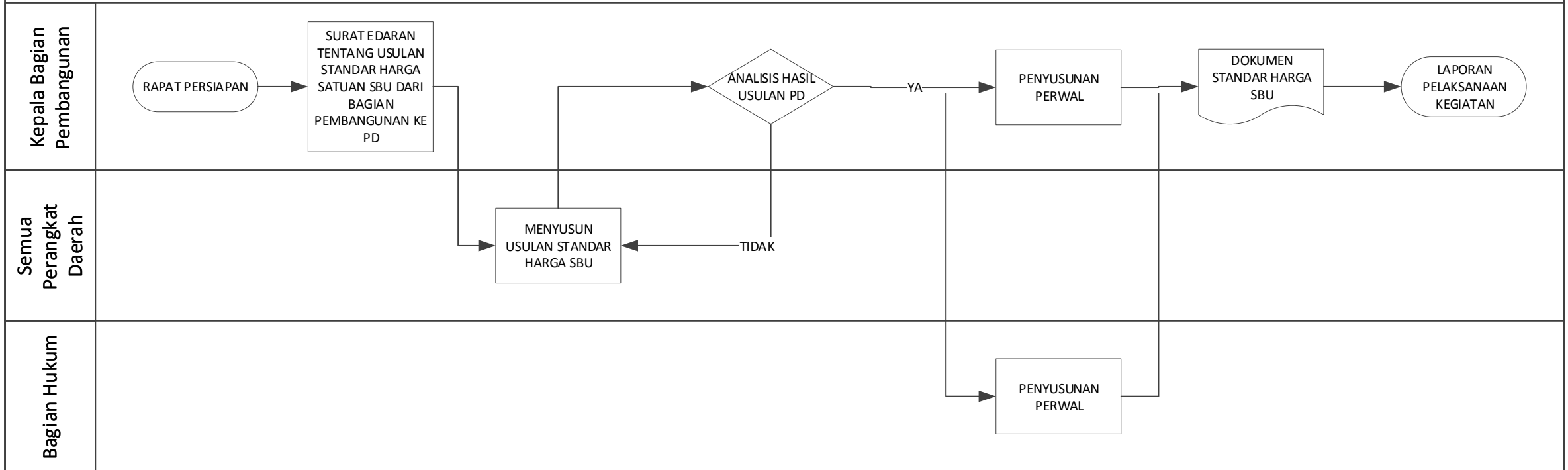

# SETDA 05.1 CFM 01

## Fasilitasi Penyusunan Program Pembangunan (Jumlah Dokumen Standar Satuan Harga (SSH))

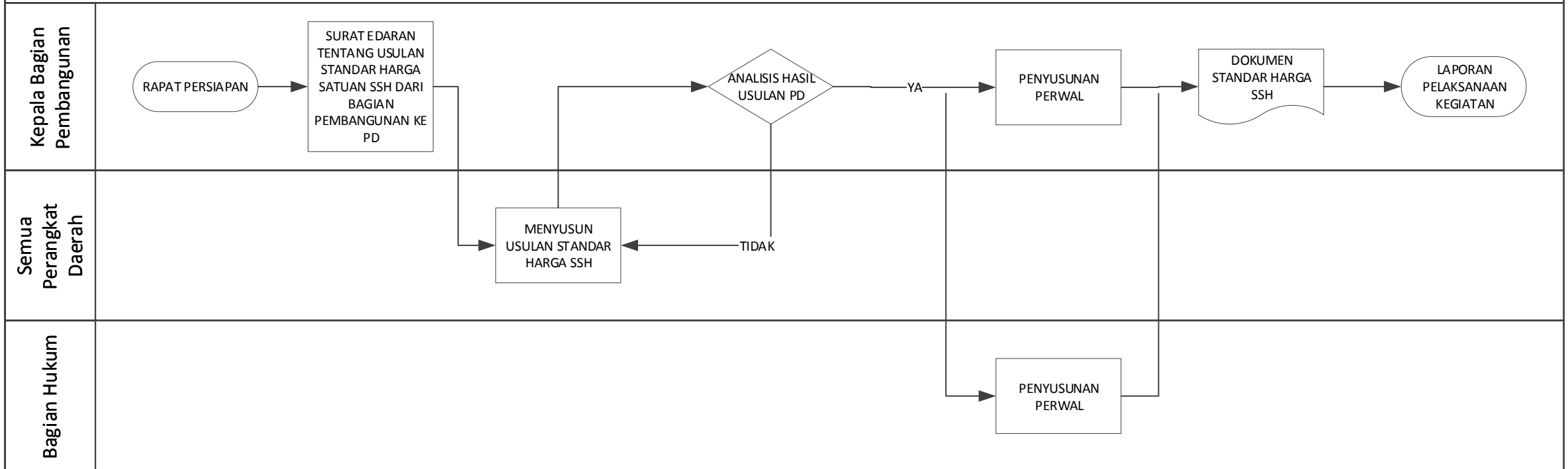

PETA SUB PROSES

**SETDA 06**  
**Penataan Administrasi Tata Usaha dan Kehumasan**

**SETDA 06.1**  
**Perencanaan, Penganggaran, dan Evaluasi Kinerja Perangkat Daerah**

**SETDA 06.2**  
**Administrasi Keuangan Perangkat Daerah**

**SETDA 06.3**  
**Administrasi Kepegawaian Perangkat Daerah**

**SETDA 06.4**  
**Administrasi Umum Perangkat Daerah**

**SETDA 06.5**  
**Penyediaan Jasa Penunjang Urusan Pemerintahan Daerah**

**SETDA 06.6**  
**Administrasi Keuangan Dan Operasional Kepala Daerah Dan Wakil Kepala Daerah**

**SETDA 06.7**  
**Pelaksanaan Protokol Dan Komunikasi Pimpinan**

Instansi Terkait

Pengolahan Data dan Dokumen

Instansi Terkait

Laporan Dokumen dan Regulasi

## PETA RELASI

### SETDA 06.01

#### **PERENCANAAN, PENGANGGARAN, DAN EVALUASI KINERJA PERANGKAT DAERAH**

KABAG TATA USAHA

SEKRETARIS DAERAH

ASISTEN ADMINISTRASI  
UMUM DAN  
PEREKONOMIAN

SUB KOORDINATOR  
PERENCANAAN

SUB KOORDINATOR  
KEUANGAN

# SETDA 06.1 CFM 01

## Penyusunan Dokumen Perencanaan Perangkat Daerah

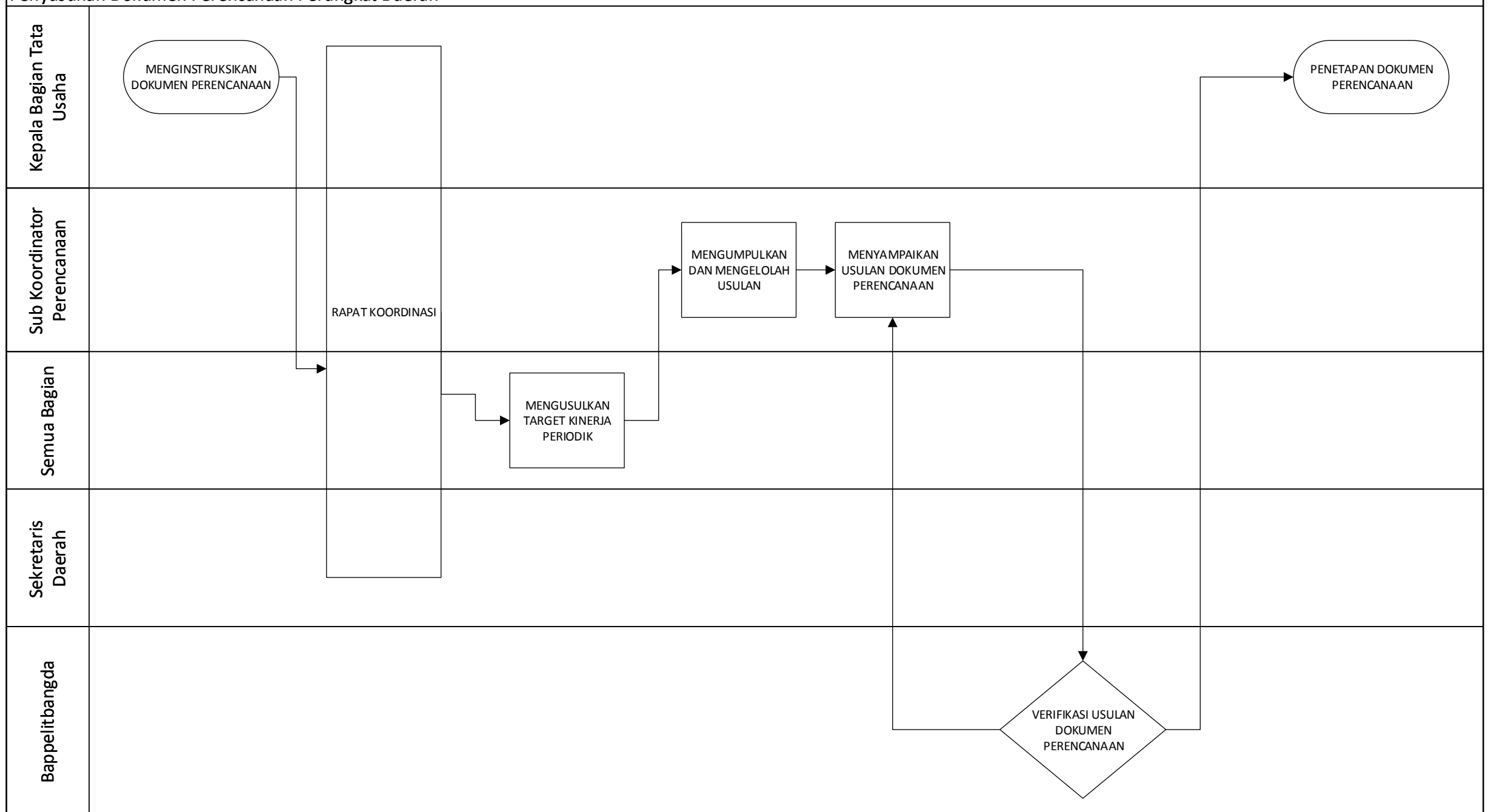

# PETA RELASI

SETDA 06.02

**ADMINISTRASI KEUANGAN PERANGKAT DAERAH**

KABAG TATA USAHA

SEKRETARIS DAERAH

ASISTEN ADMINISTRASI  
UMUM DAN  
PEREKONOMIAN

SUB KOORDINATOR  
ADMINISTRASI  
KEPEGAWAIAN

SUB KOORDINATOR  
PERENCANAAN

SUB KOORDINATOR  
KEUANGAN

# SETDA 06.2 CFM 01

## Penyediaan Gaji Dan Tunjangan ASN

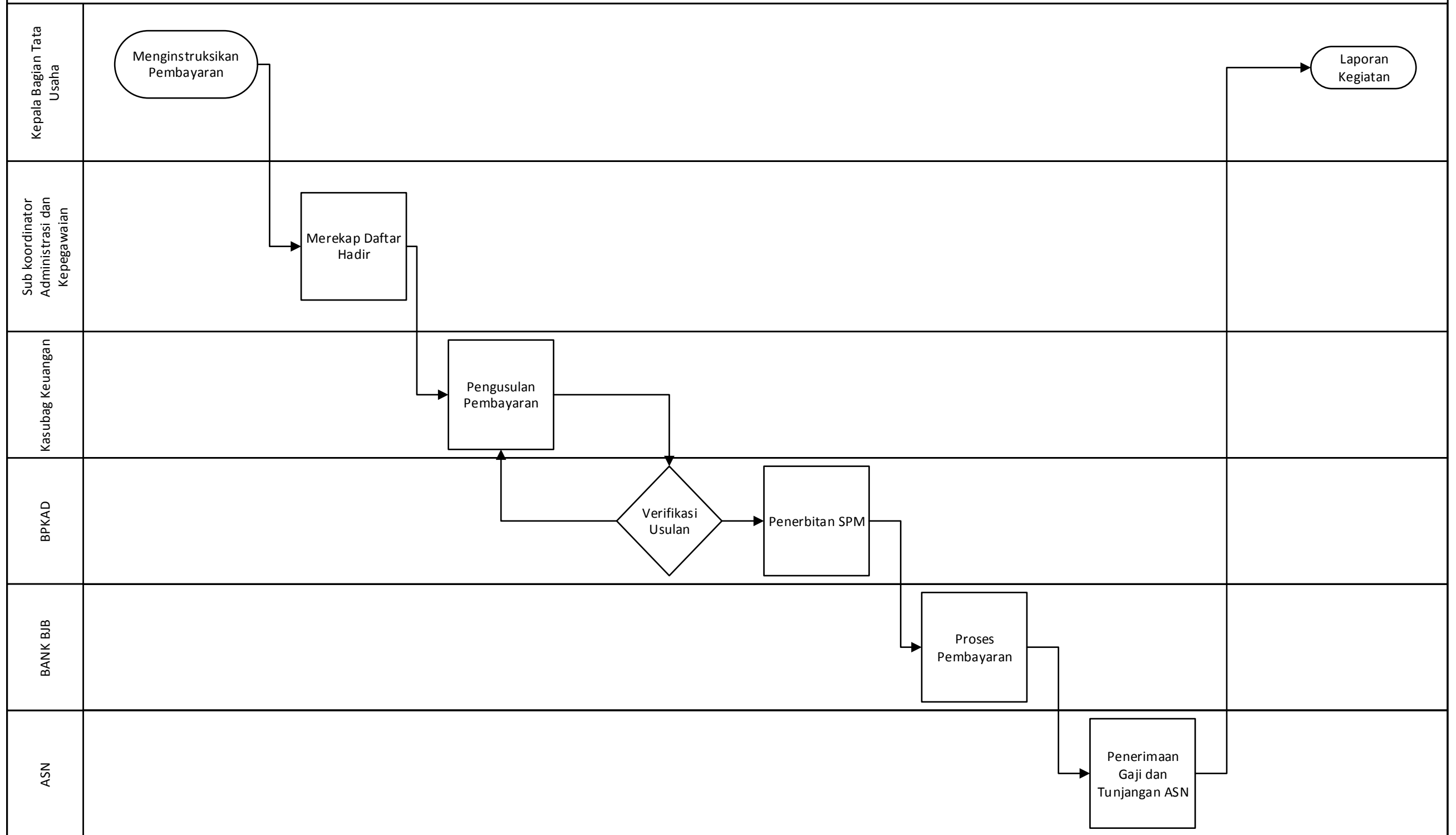

# PETA RELASI

SETDA 06.03

**ADMINISTRASI KEPEGAWAIAN PERANGKAT DAERAH**

KABAG TATA USAHA

SEKRETARIS DAERAH

ASISTEN ADMINISTRASI  
UMUM DAN  
PEREKONOMIAN

SUB KOORDINATOR  
ADMINISTRASI  
KEPEGAWAIAN

SUB KOORDINATOR  
PERENCANAAN

SUB KOORDINATOR  
KEUANGAN

**SETDA 06.3 CFM 01**

## Pengadaan Pakaian Dinas Beserta Atribut Kelengkapannya (Jumlah Pakaian Dinas Beserta Perlengkapannya)

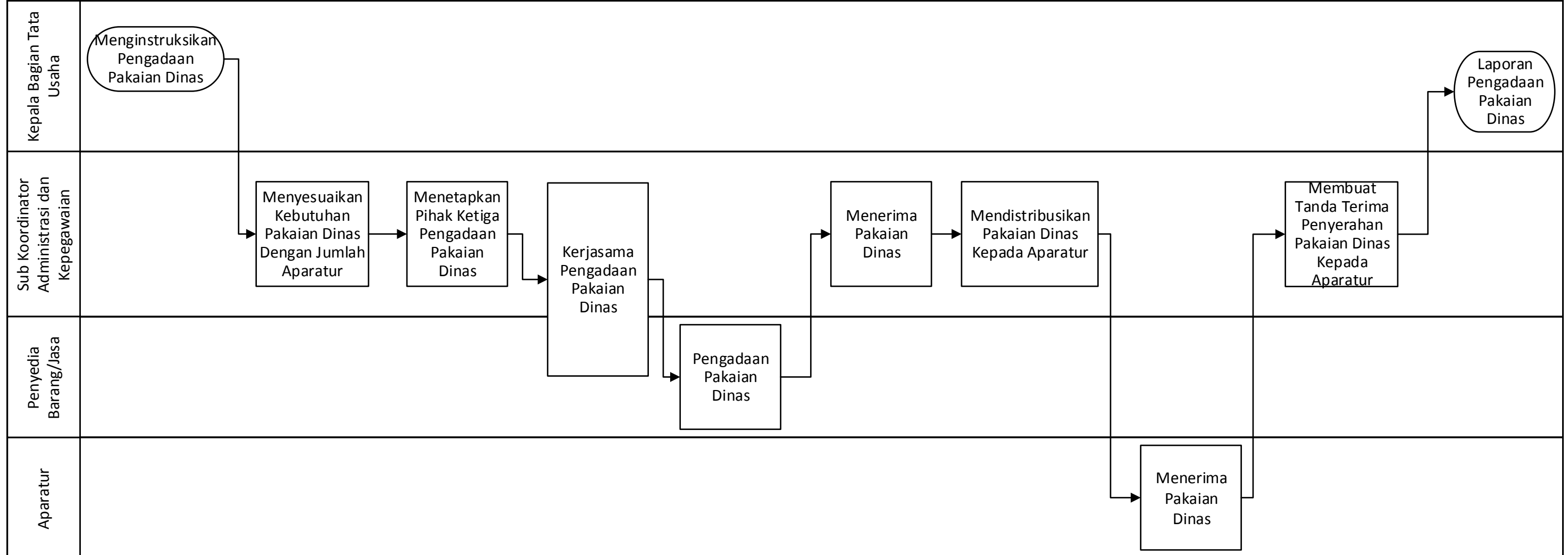

**SETDA 06.3 CFM 01**

Pengadaan Pakaian Dinas Beserta Atribut Kelengkapannya (Jumlah Pakaian Hari - Hari Tertentu)

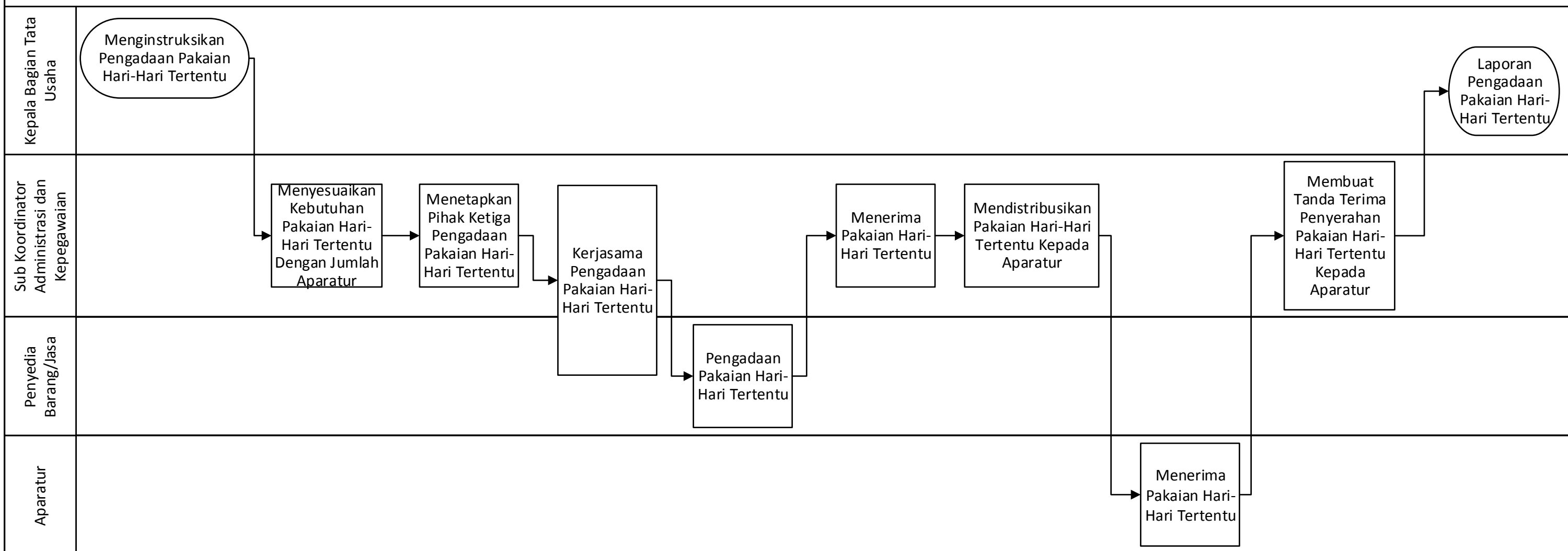

**SETDA 06.3 CFM 01**

Pengadaan Pakaian Dinas Beserta Atribut Kelengkapannya (Kain Batik)

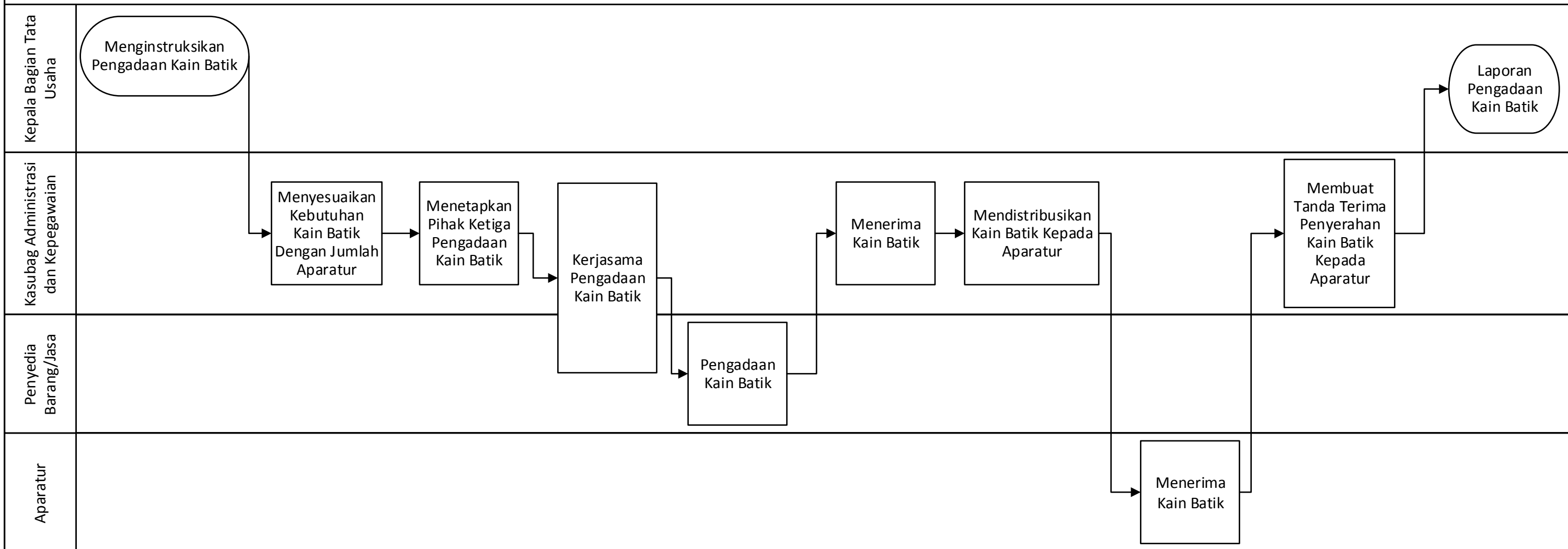

**SETDA 06.3 CFM 01**

## Pengadaan Pakaian Dinas Beserta Atribut Kelengkapannya (Pakaian Batik)

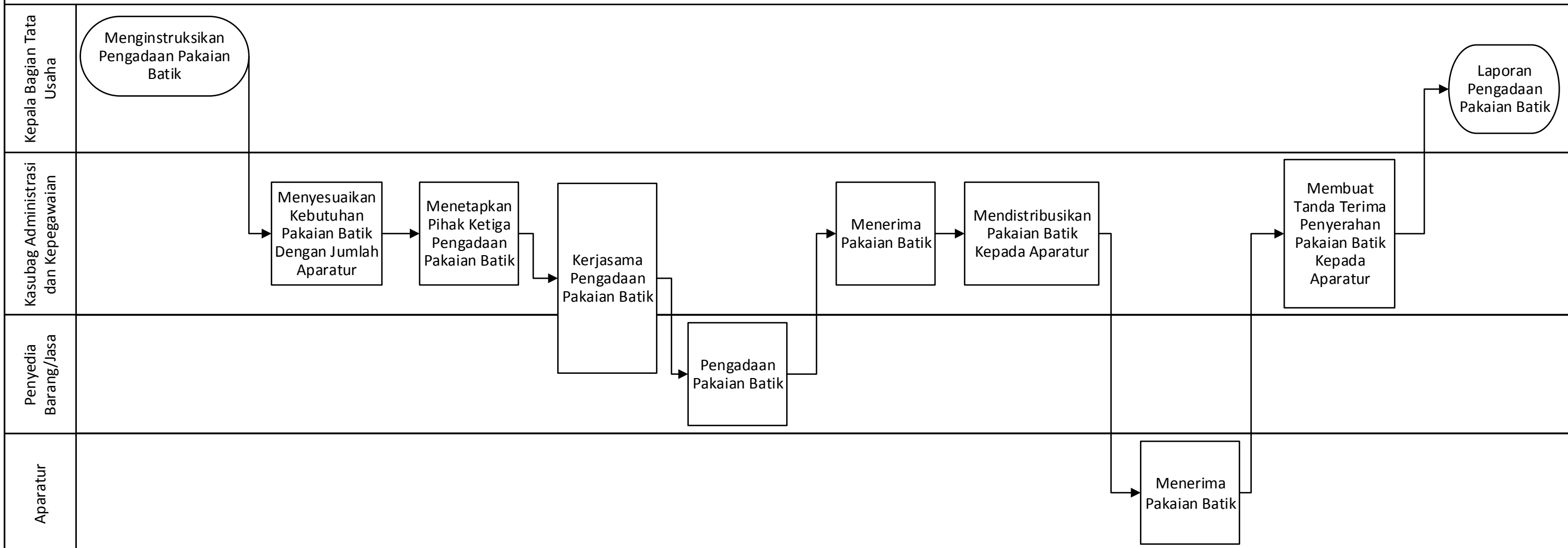

# PETA RELASI

SETDA 06.04

## ADMINISTRASI UMUM PERANGKAT DAERAH

KABAG TATA  
USAHA

KABAG  
HUBUNGAN  
MASYARAKAT

SEKRETARIS  
DAERAH

Asisten  
ADMINISTRASI  
UMUM DAN  
PEREKONOMIAN

SUB  
KOORDINATOR  
ADMINISTRASI  
KEPEGAWAIAN

KASUB BAG  
PROTOKOL DAN  
PERJALANAN  
DINAS

SUB  
KOORDINATOR  
PERENCANAAN

SUB  
KOORDINATOR  
HUBUNGAN  
DOKUMENTASI  
INTERNAL

SUB  
KOORDINATOR  
FASILITASI  
HUBUNGAN  
MEDIA

SUB  
KOORDINATOR  
KEUANGAN

**SETDA 06.4 CFM 01**

Penyediaan Bahan Bacaan dan Peraturan Perundang-undangan (Jumlah Bahan Bacaan harian &amp; mingguan)

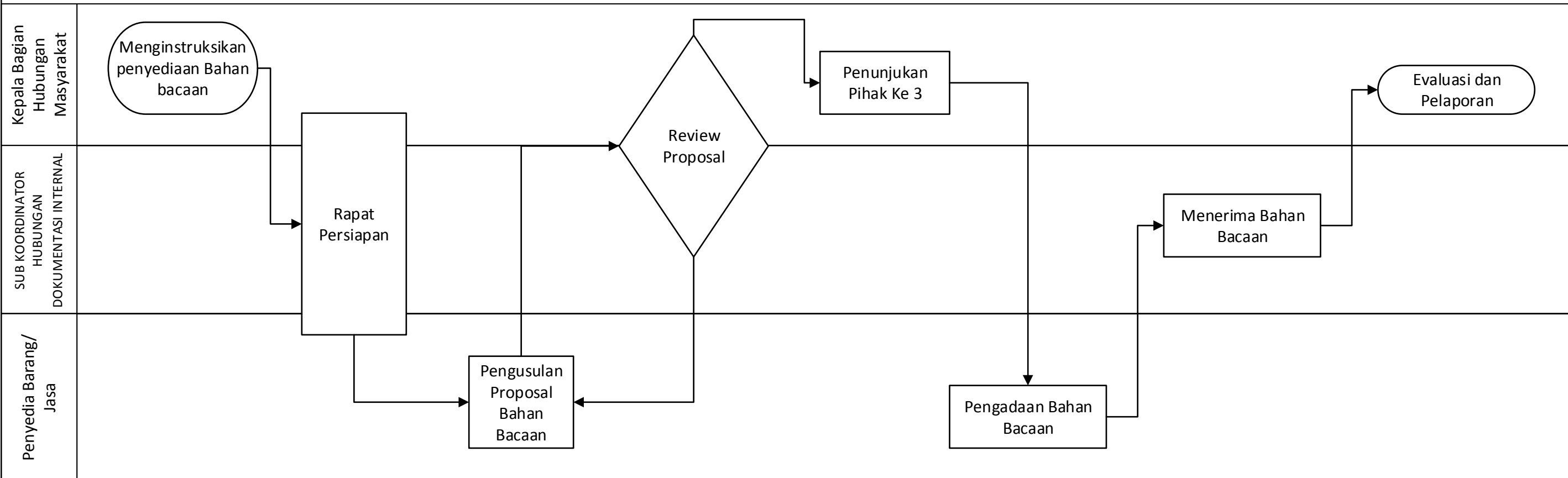

# SETDA 06.4 CFM 03

## Penyelenggaraan Rapat Koordinasi dan Konsultasi SKPD

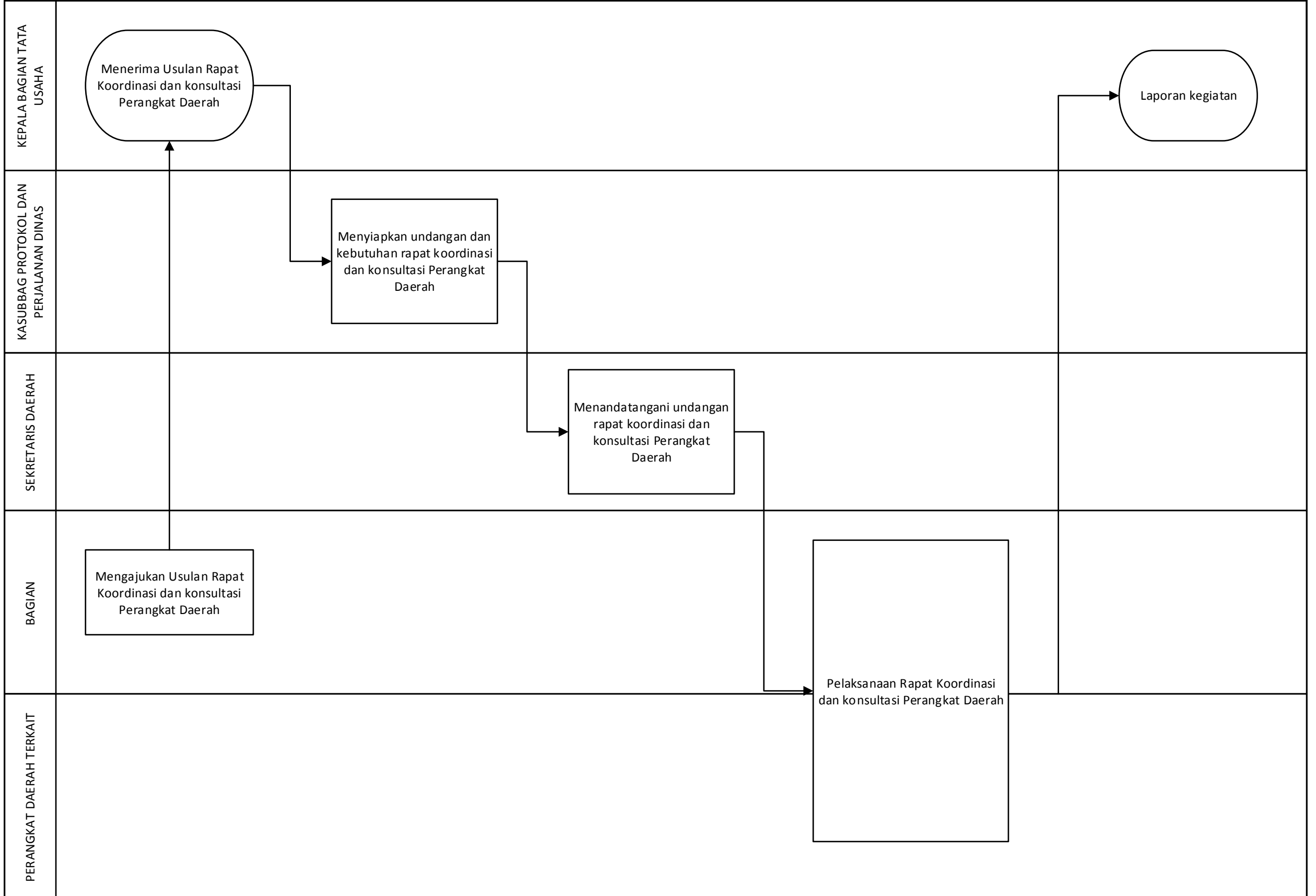

SETDA 06.4 CFM 04

Penatausahaan Arsip Dinamis pada SKPD (Jumlah arsip yang ditata/dikelola)

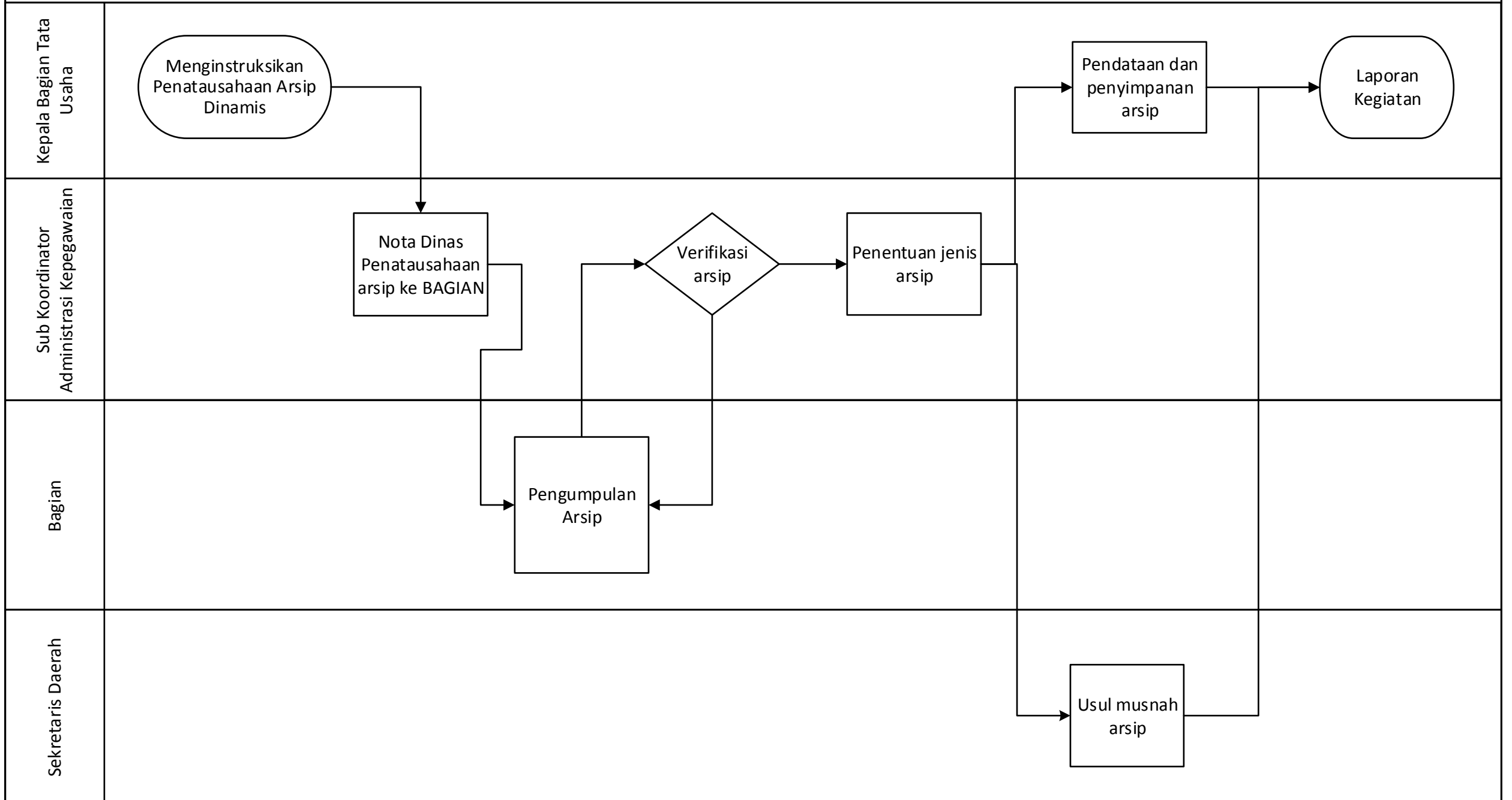

**PETA RELASI**

**SETDA 06.05**

**PENYEDIAAN JASA PENUNJANG URUSAN PEMERINTAHAN DAERAH**

**KABAG TATA USAHA**

**SEKRETARIS DAERAH**

**ASISTEN  
ADMINISTRASI  
UMUM DAN  
PEREKONOMIAN**

**SUB KOORDINATOR  
ADMINISTRASI  
KEPEGAWAIAN**

**SUB KOORDINATOR  
PERENCANAAN**

**SUB KOORDINATOR  
KEUANGAN**

# SETDA 06.5 CFM 01

## Penyediaan Jasa Surat Menyurat (Jumlah Dokumen/Surat Dinas Terkirim)

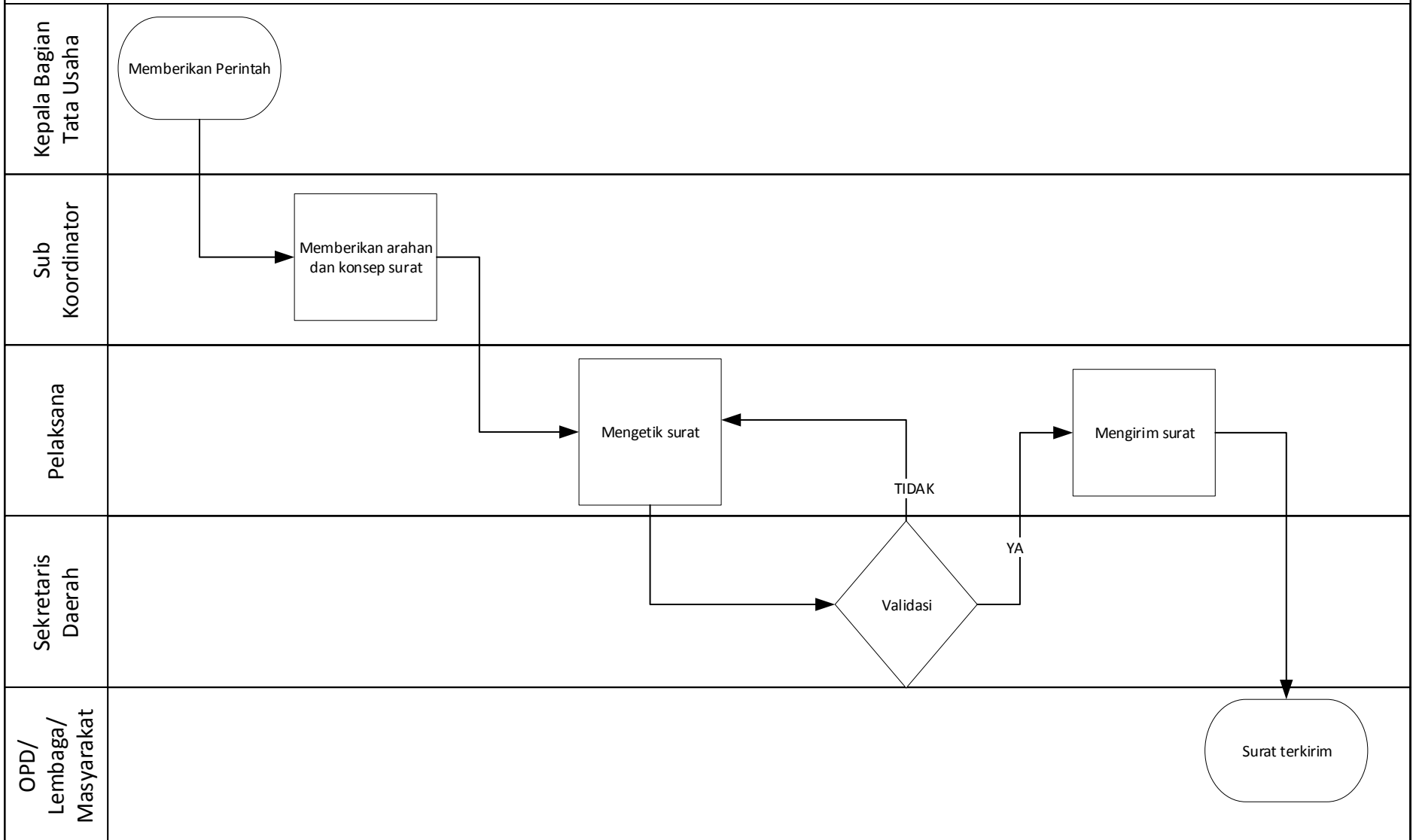

SETDA 06.5 CFM 02

PENYEDIAAN JASA PELAYANAN UMUM KANTOR

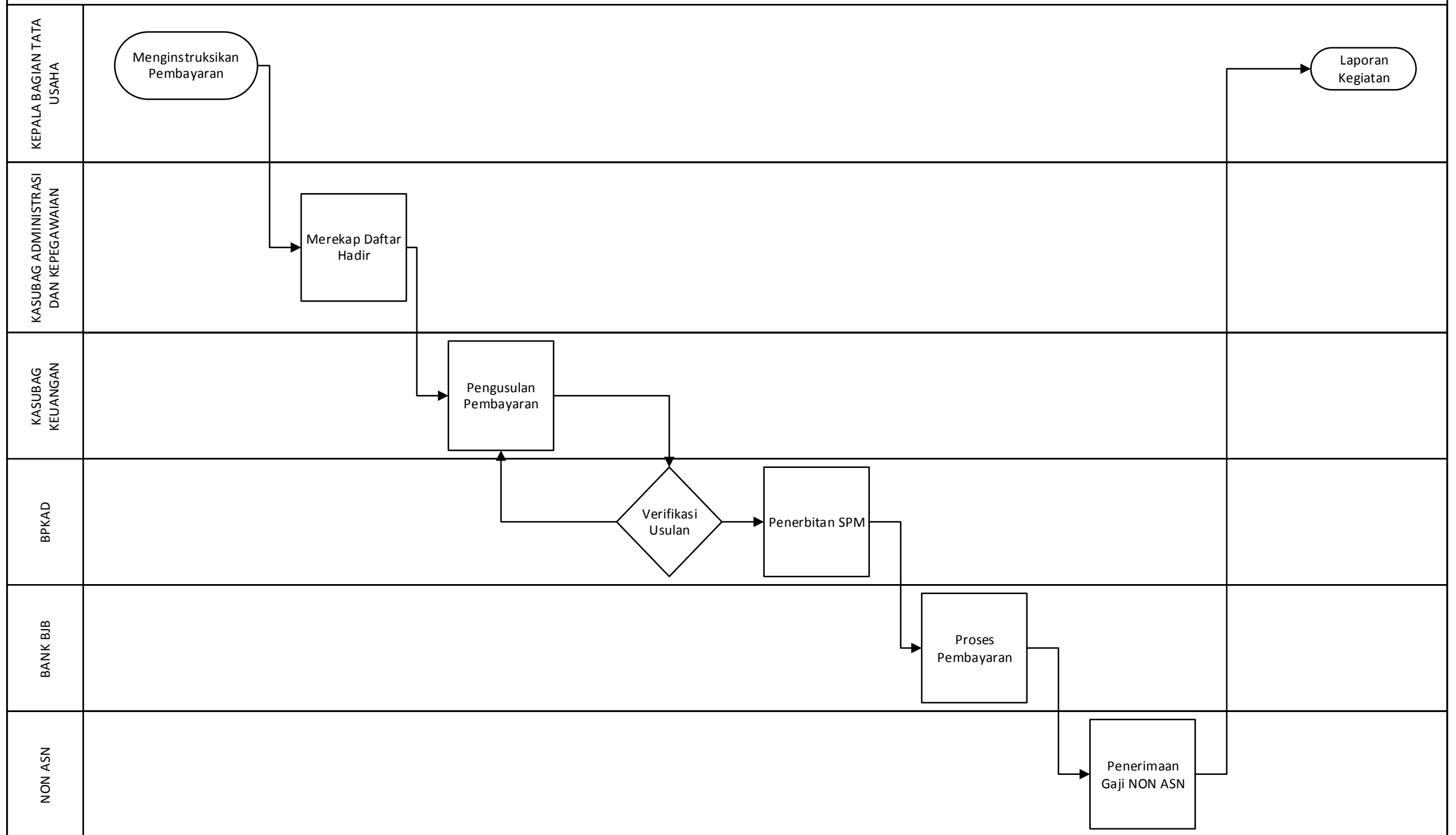

PETA RELASI

SETDA 06.06

**ADMINISTRASI KEUANGAN DAN OPERASIONAL KEPALA DAERAH DAN WAKIL KEPALA DAERAH**

KABAG TATA USAHA

SEKRETARIS DAERAH

ASISTEN  
ADMINISTRASI UMUM  
DAN PEREKONOMIAN

SUB KOORDINATOR  
ADMINISTRASI  
KEPEGAWAIAN

SUB KOORDINATOR  
PERENCANAAN

SUB KOORDINATOR  
KEUANGAN

SETDA 06.6 CFM 01

Penyediaan Gaji Dan Tunjangan Kepala Daerah Dan Wakil Kepala Daerah

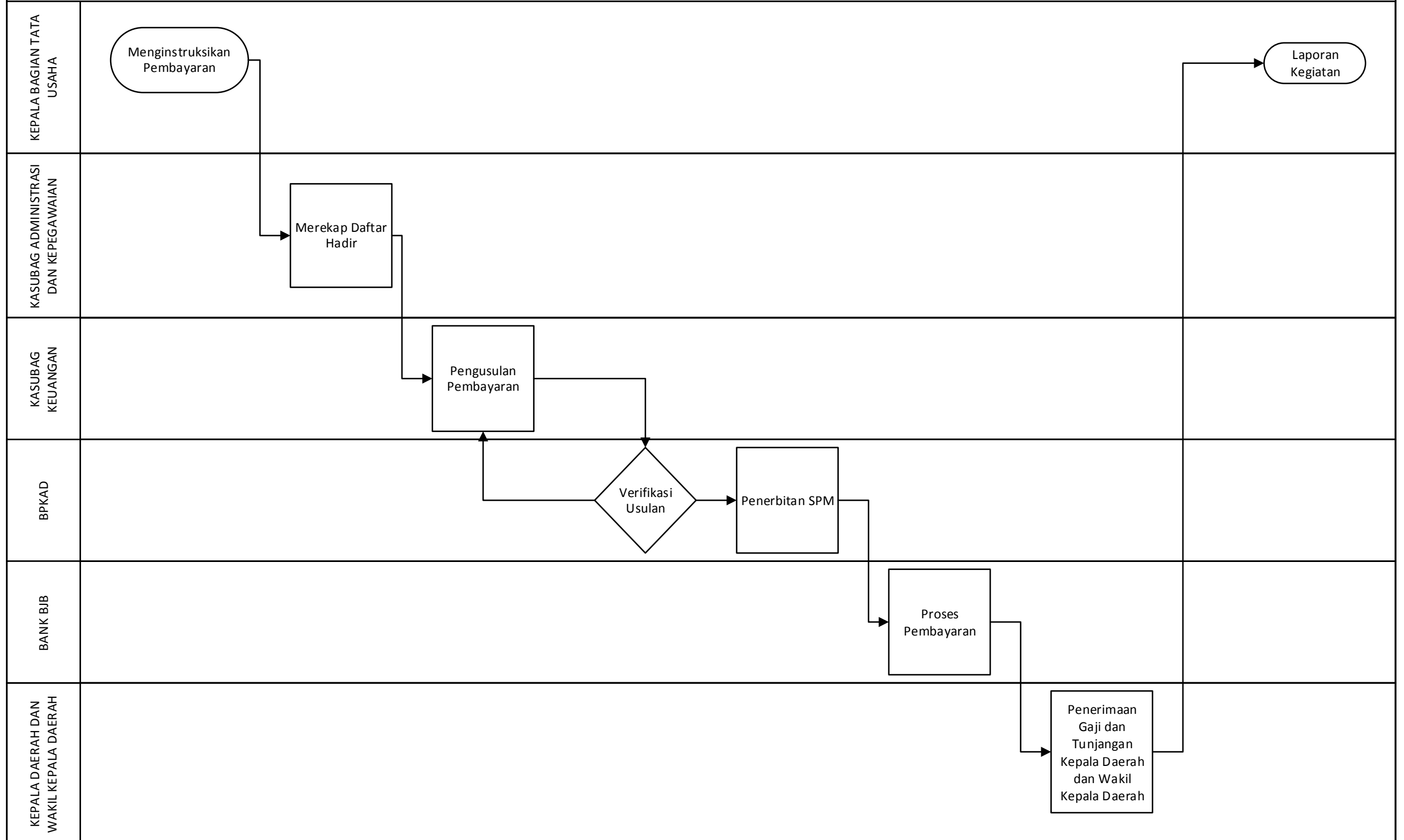

**SETDA 06.6 CFM 02**

Penyediaan Dana Penunjang Operasional Kepala Daerah dan Wakil Kepala Daerah

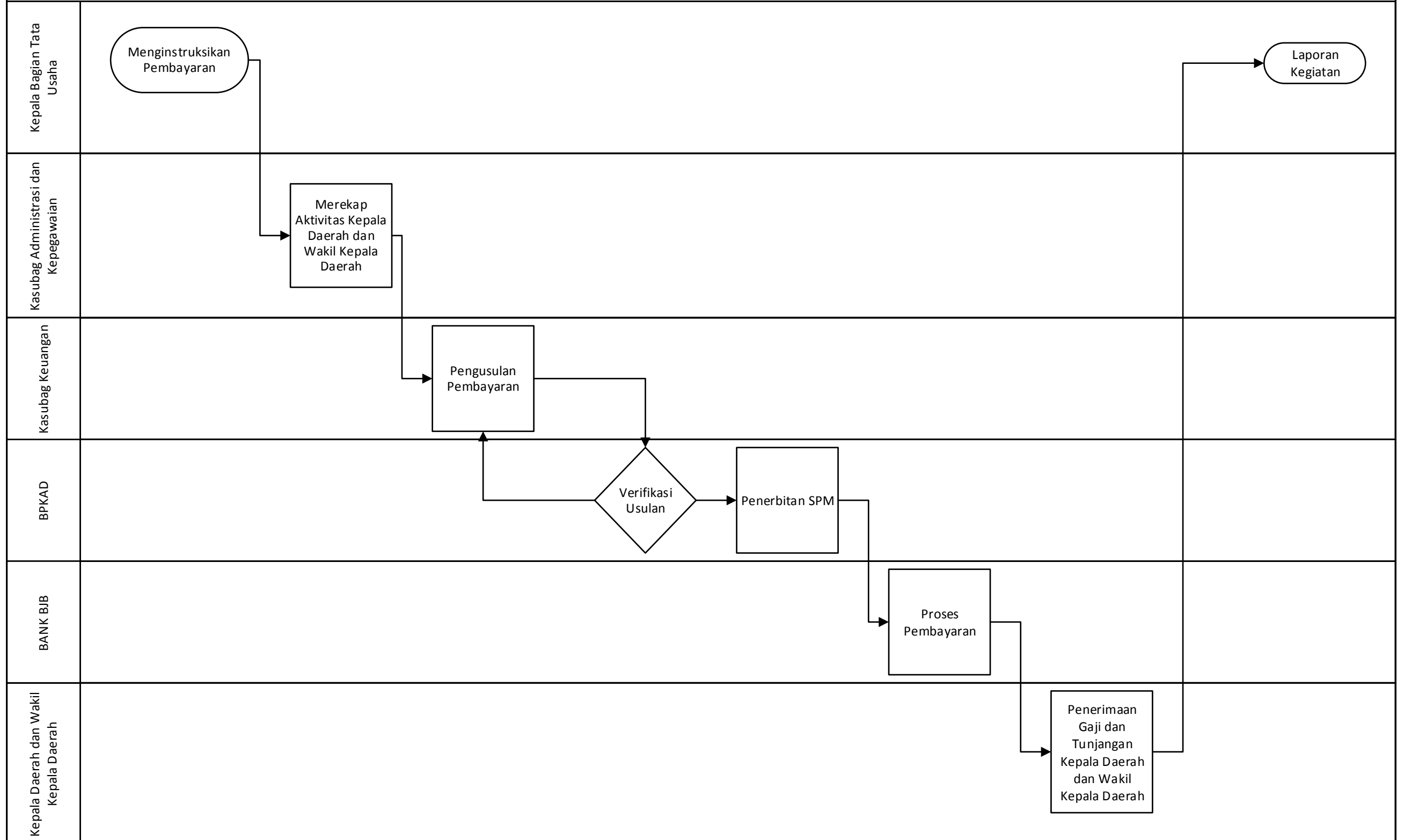

# PETA RELASI

SETDA 06.07

**PELAKSANAAN PROTOKOL DAN KOMUNIKASI PIMPINAN**

KABAG TATA USAHA

SEKRETARIS DAERAH

ASISTEN  
ADMINISTRASI  
UMUM DAN  
PEREKONOMIAN

KASUB BAG  
PROTOKOL DAN  
PERJALANAN DINAS

SUB KOORDINATOR  
PERENCANAAN

SUB KOORDINATOR  
KEUANGAN

**SETDA 06.7 CFM 01**

Fasilitasi Keprotokolan (Jumlah Piala Kejuaraan dan Piala Tetap Kepala Daerah dan Wakil Kepala Daerah)

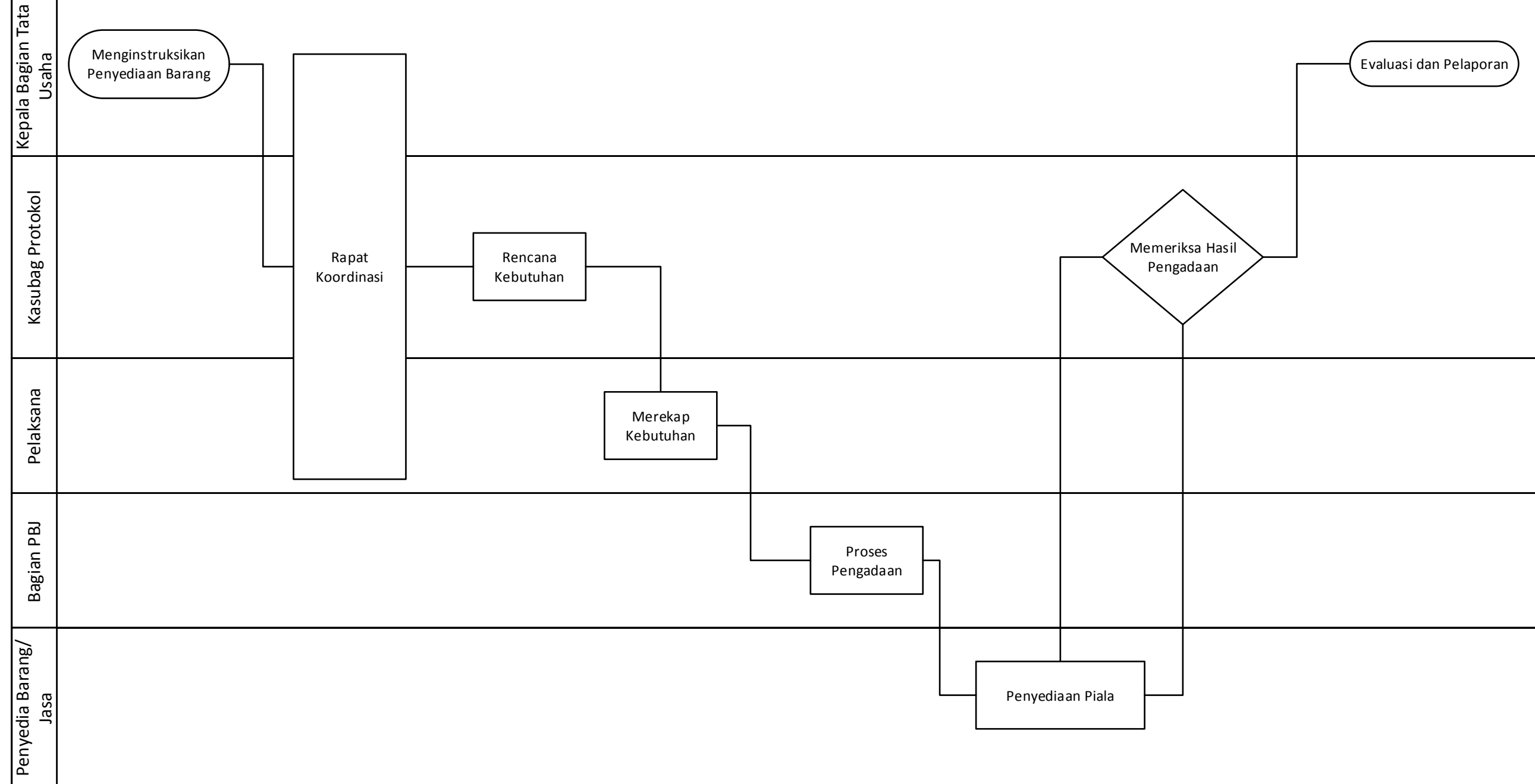

# SETDA 06.7 CFM 02

## Fasilitasi Keprotokolan (Jumlah Sarana dan Prasarana Keprotokolan)

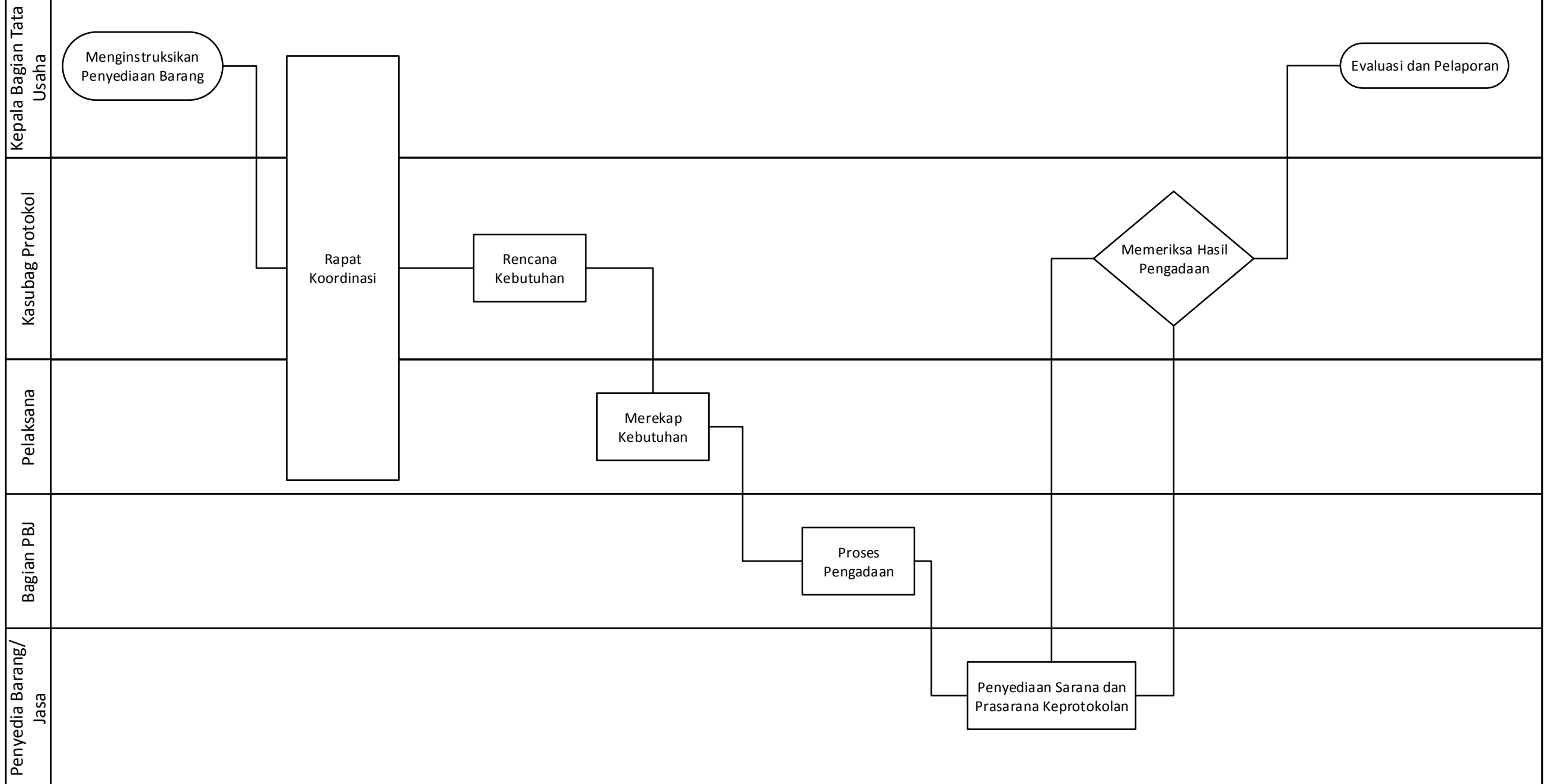



# SETDA 06.7 CFM 06

## Fasilitasi Keprotokolan

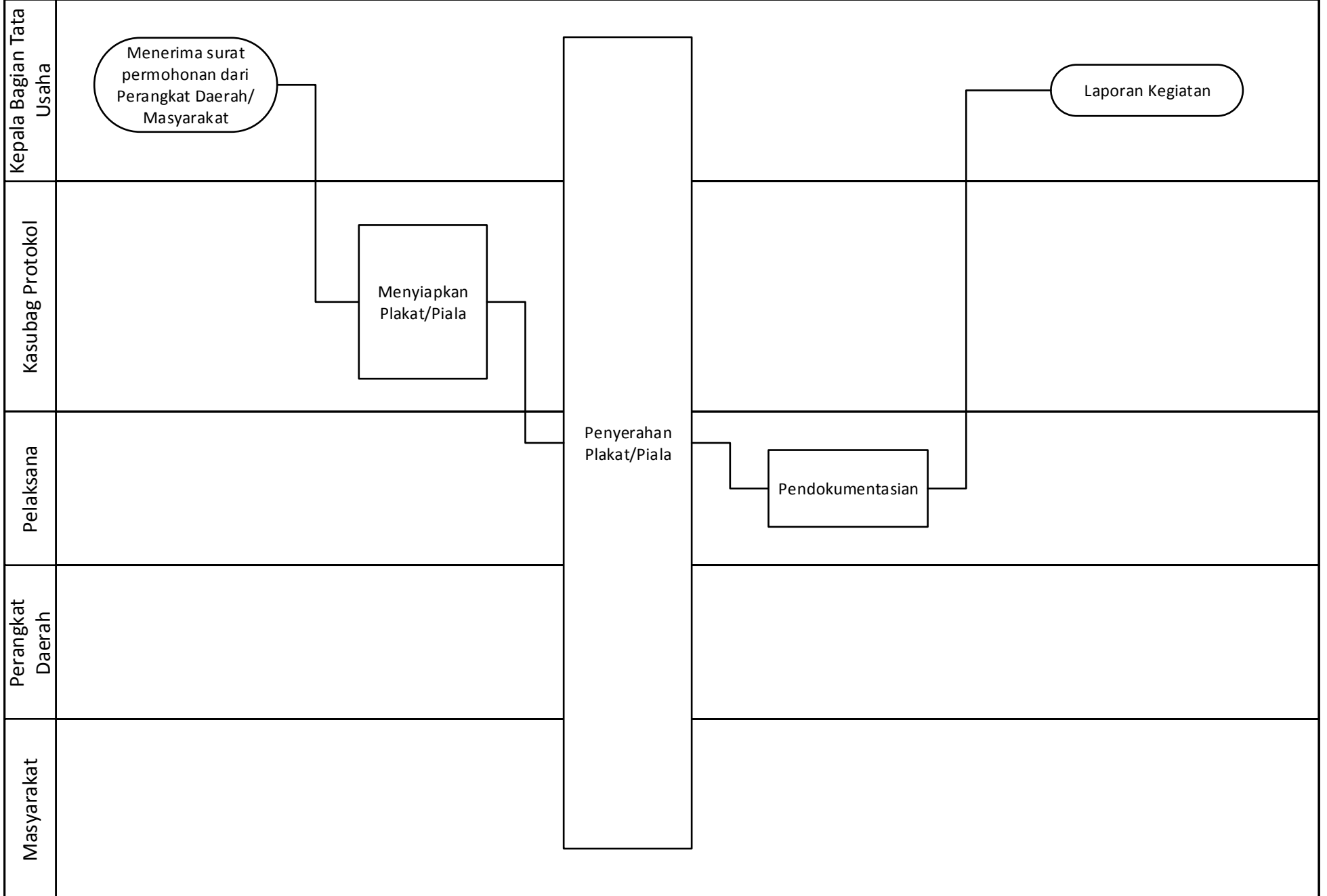

PETA SUB PROSES

**Semua PD**

Usulan Produk Hukum, Legal Opinion

**SETDA 07**

**Pengelolaan Perundang-undangan dan Pelayanan Hukum**

Produk Hukum Daerah,  
Bantuan Hukum

**Semua PD**

**Instansi Vertikal**

Regulasi, Dokumen, Sosialisasi dan Konsultasi

**SETDA 07.01**

**Fasilitasi dan Koordinasi Hukum**

Produk Hukum Daerah,  
Telaahan Staf, Legal Opini dan Sosialisasi

**Instansi Vertikal**

**Stakeholder  
(Pemangku  
Kepentingan)**

Legal Opinion, Konsultasi dan Sosialisasi

Produk Hukum Daerah,  
Telaahan Staf, Legal Opini dan Sosialisasi

**Stakeholder  
(Pemangku  
Kepentingan)**

**PETA RELASI**

**SETDA 07.01**

**FASILITASI DAN KOORDINASI HUKUM**

**KABAG TATA  
PEMERINTAHAN**

**SEKRETARIS DAERAH**

**ASISTEN  
PEMERINTAHAN**

**SUB KOORDINATOR  
PERUNDANG-  
UNDANGAN**

**SUB KOORDINATOR  
BANTUAN HUKUM**

**SUB KOORDINATOR  
SJDJ**

**SUB KOORDINATOR  
PERENCANAAN**

**SUB KOORDINATOR  
KEUANGAN**



# SETDA 07.1 CFM 02

## Penyelesaian Perkara Di Dalam Pengadilan

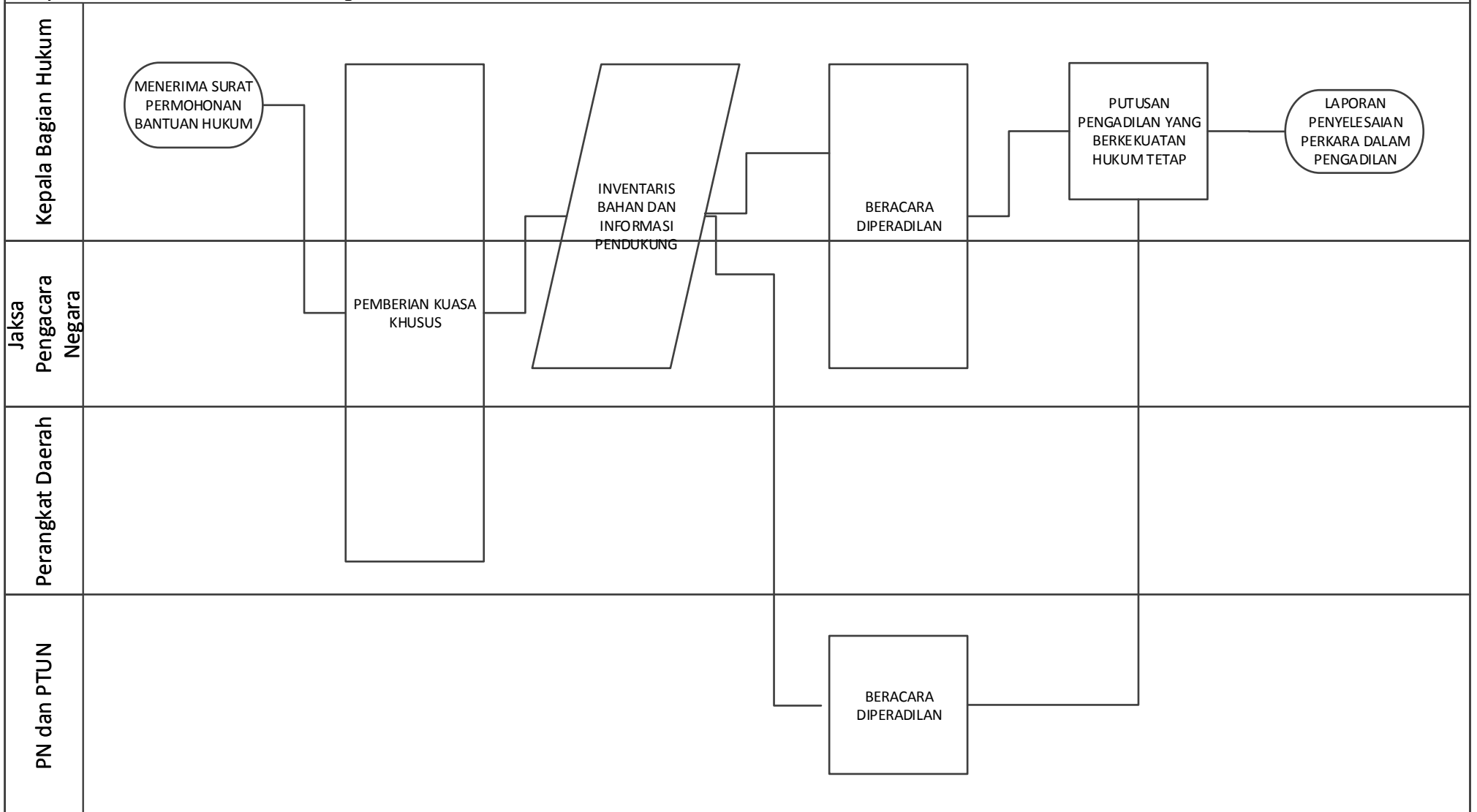

SETDA 07.1 CFM 03

Penyelesaian Perkara Di Luar Pengadilan

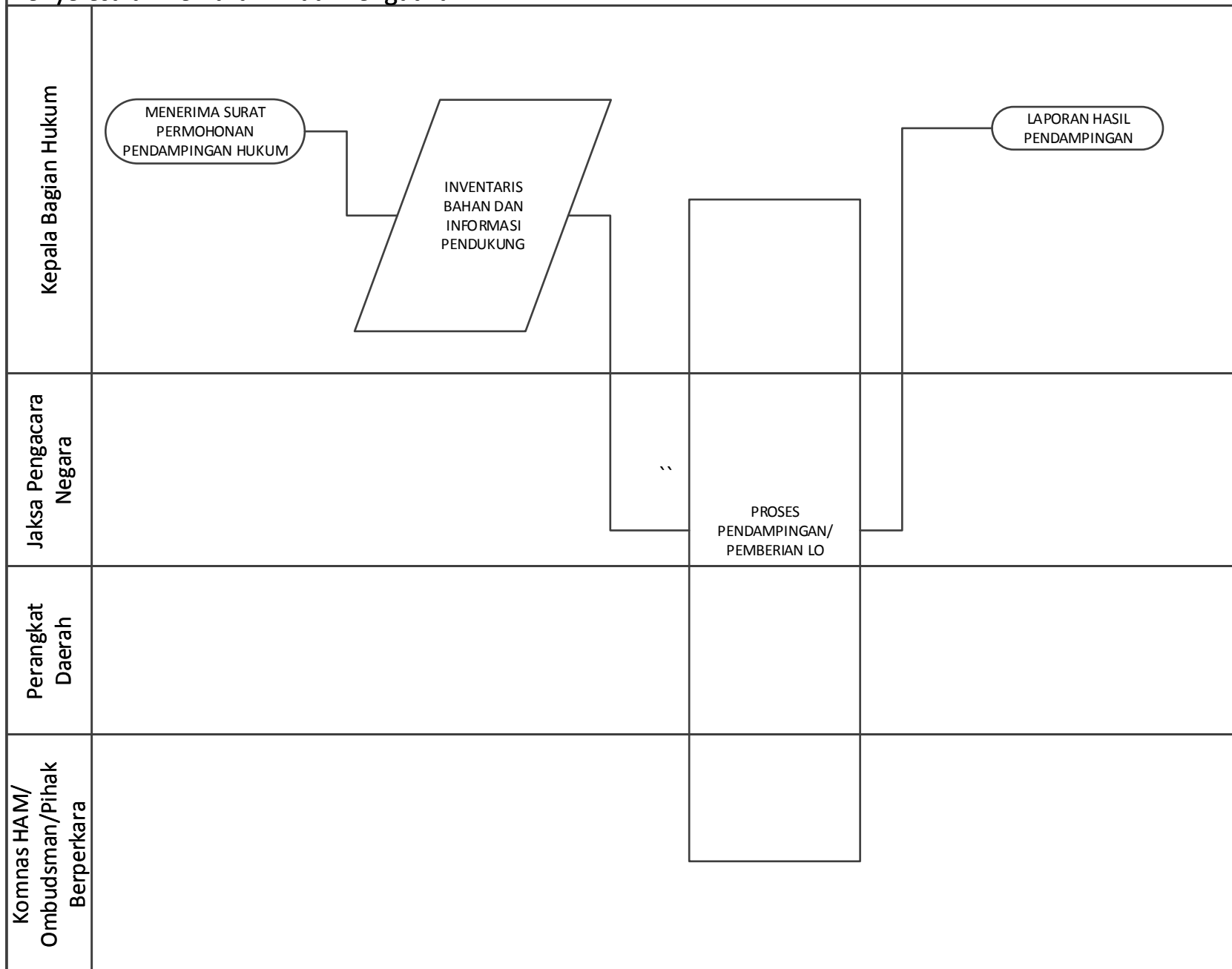

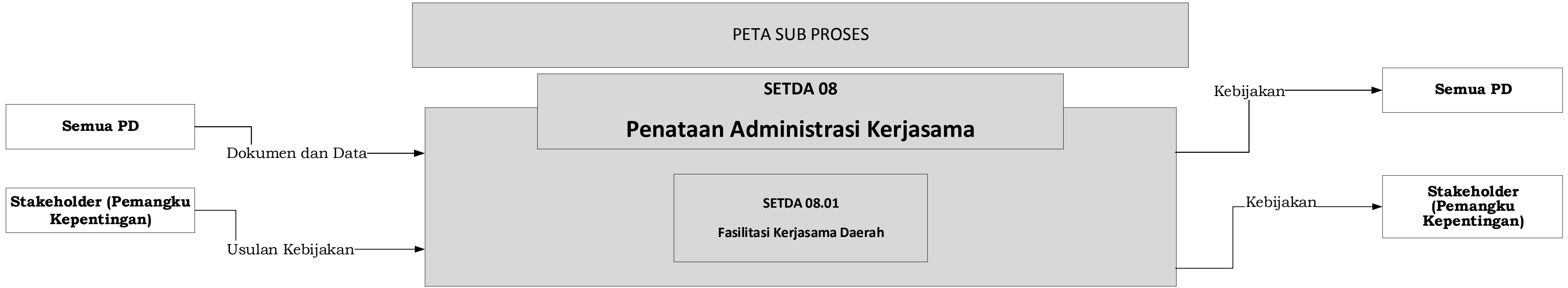

# PETA RELASI

SETDA 08.01

**FASILITASI KERJASAMA DAERAH**

KABAG  
KERJASAMA

SEKRETARIS  
DAERAH

ASISTEN  
PEMBANGUNAN  
DAN  
KESEJAHTERAAN  
MASYARAKAT

SUB  
KOORDINATOR  
PENGENDALIAN  
KERJASAMA

SUB  
KOORDINATOR  
PENGEMBANGAN  
KERJASAMA

SUB  
KOORDINATOR  
TATA KELOLA  
KERJASAMA

SUB  
KOORDINATOR  
PERENCANAAN

SUB  
KOORDINATOR  
KEUANGAN

**SETDA 08.1 CFM 01**

**KERJA SAMA DAERAH**

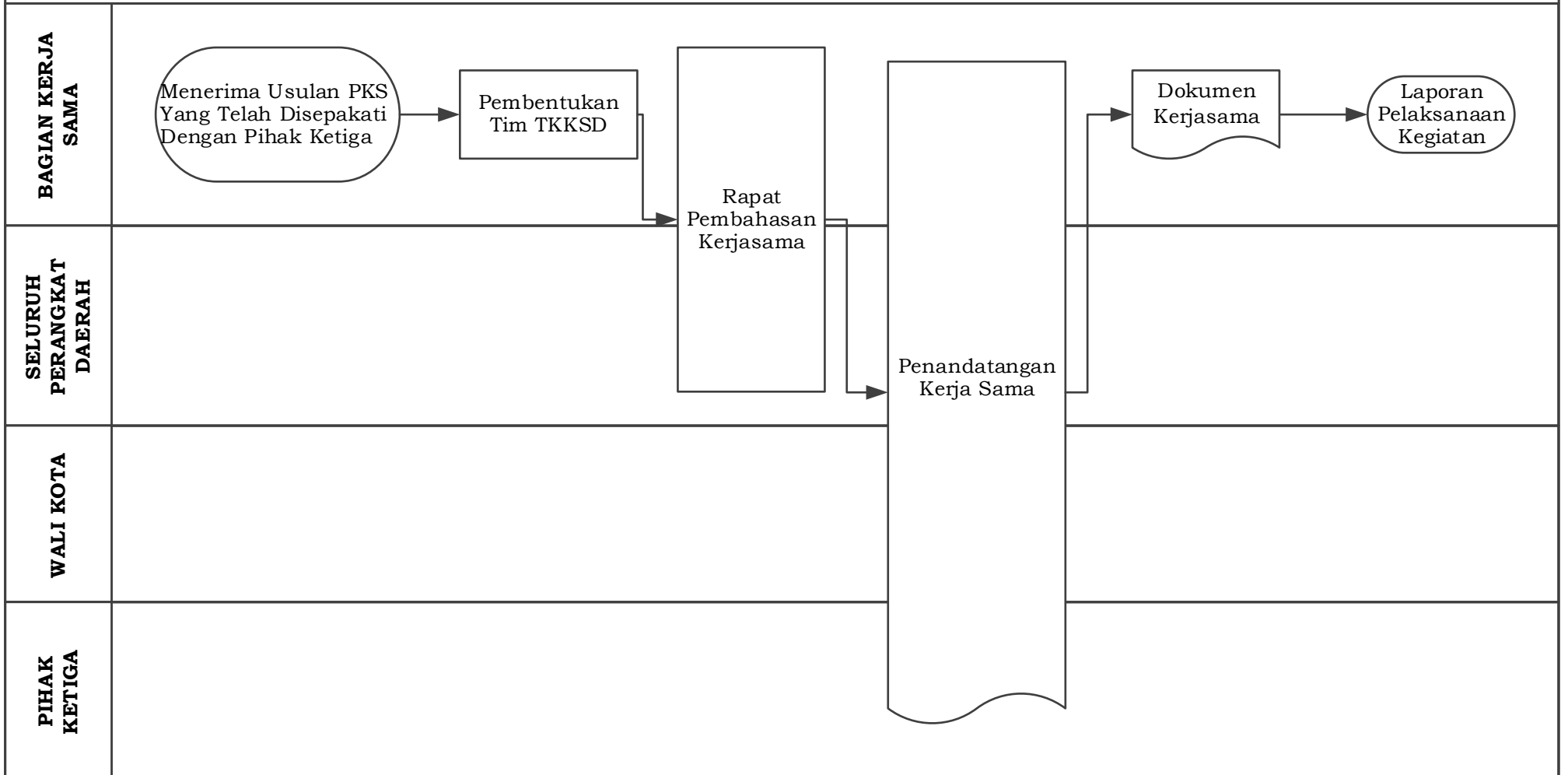

PETA SUB PROSES

**SETDA 09**  
**Penataan Administrasi Umum**

**Semua PD**

Dokumen dan Data

**SETDA 09.01**  
Administrasi Keuangan Perangkat Daerah

**SETDA 09.02**  
Administrasi Umum Perangkat Daerah

Kebijakan

**Semua PD**

**Stakeholder (Pemangku Kepentingan)**

Usulan Kebijakan

**SETDA 09.03**  
Penyediaan Jasa Penunjang Urusan Pemerintahan Daerah

**SETDA 09.04**  
Pemeliharaan Barang Milik Daerah Penunjang Urusan Pemerintahan Daerah

Kebijakan

**Stakeholder (Pemangku Kepentingan)**

**Instansi Vertikal**

Pembinaan

**SETDA 09.05**  
Administrasi Keuangan Dan Operasional Kepala Daerah Dan Wakil Kepala Daerah

**SETDA 09.06**  
Fasilitasi Kerumahtanggaan Sekretariat Daerah

Laporan dan Kegiatan

**Instansi Vertikal**

PETA RELASI

SETDA 09.01

**ADMINISTRASI KEUANGAN PERANGKAT DAERAH**

KABAG UMUM

SEKRETARIS DAERAH

ASISTEN ADMINISTRASI  
UMUM DAN  
PEREKONOMIAN

SUB KOORDINATOR  
KEUANGAN

SUB KOORDINATOR  
PERENCANAAN

# SETDA 09.1 CFM 01

## Koordinasi dan Penyusunan Laporan Keuangan Bulanan/Triwulanan/Semesteran SKPD

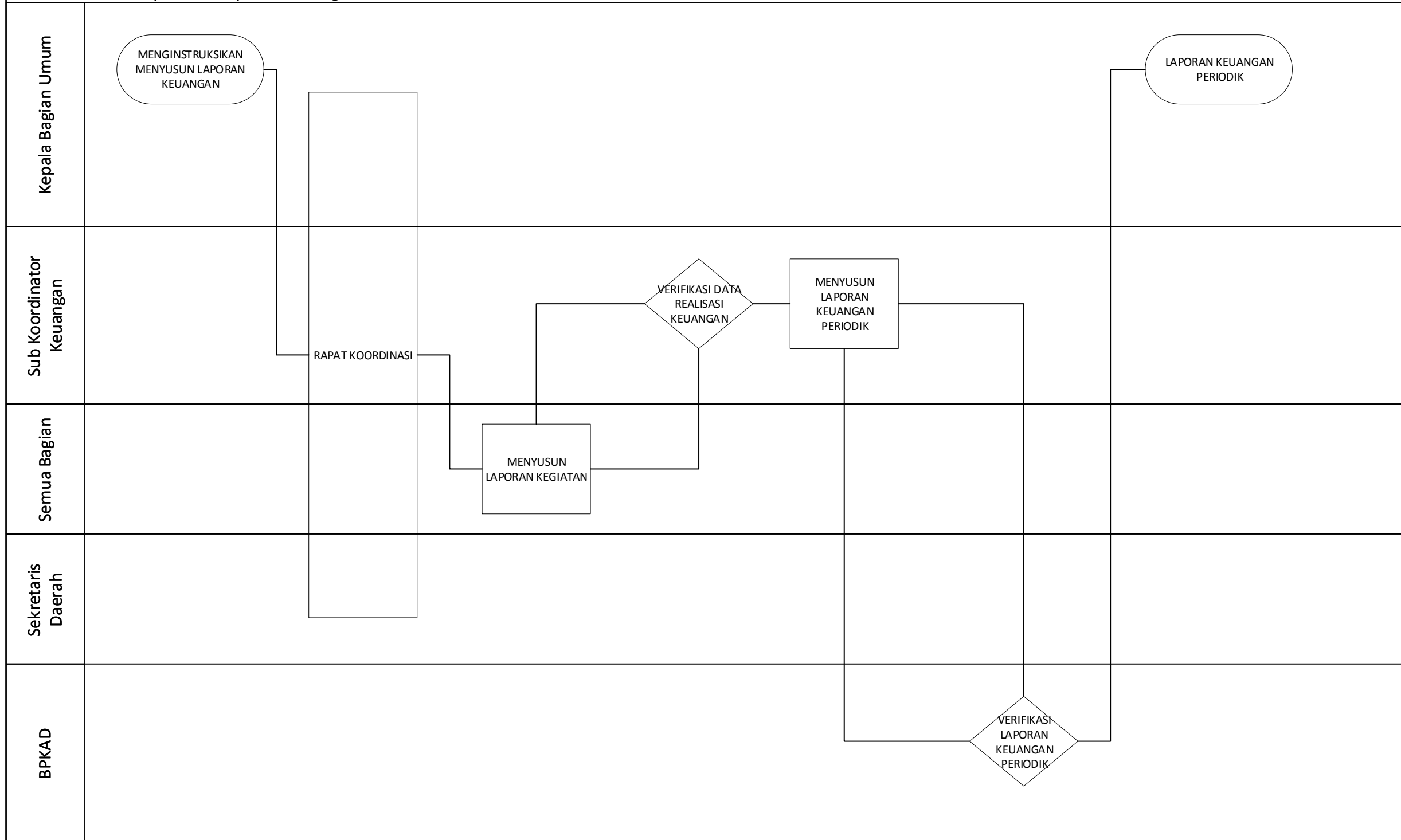

PETA RELASI

SETDA 09.02

**ADMINISTRASI UMUM PERANGKAT DAERAH**

KABAG UMUM

SEKRETARIS DAERAH

ASISTEN  
ADMINISTRASI  
UMUM DAN  
PEREKONOMIAN

SUB KOORDINATOR  
RUMAH TANGGA

SUB KOORDINATOR  
KEUANGAN

SUB KOORDINATOR  
PERENCANAAN

# SETDA 09.2 CFM 01

Penyediaan Komponen Instalasi Listrik/Penerangan Bangunan Kantor

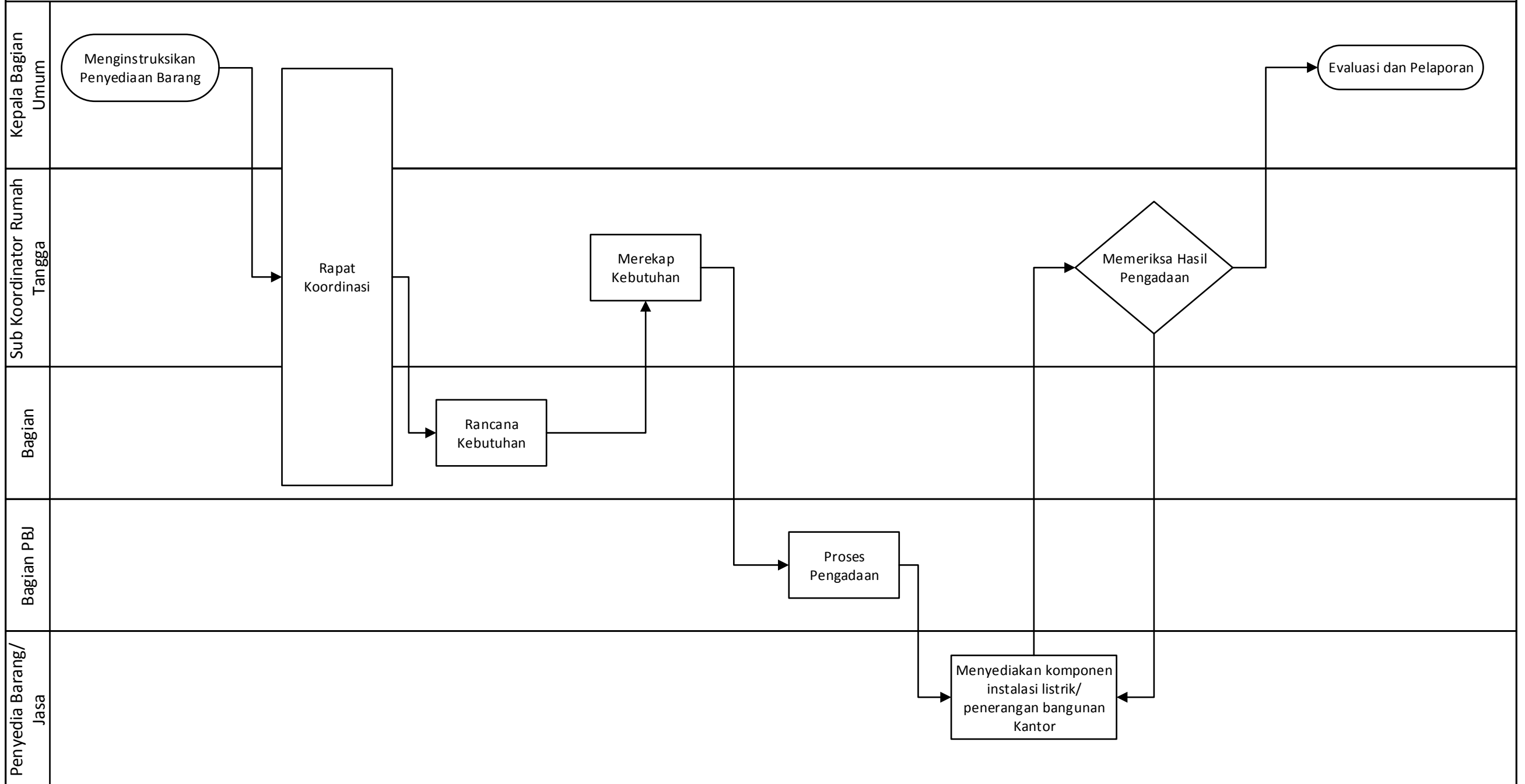

# SETDA 09.2 CFM 03

## Penyediaan BaHAn Logistik Kantor (Jumlah Makanan Dan Minuman)

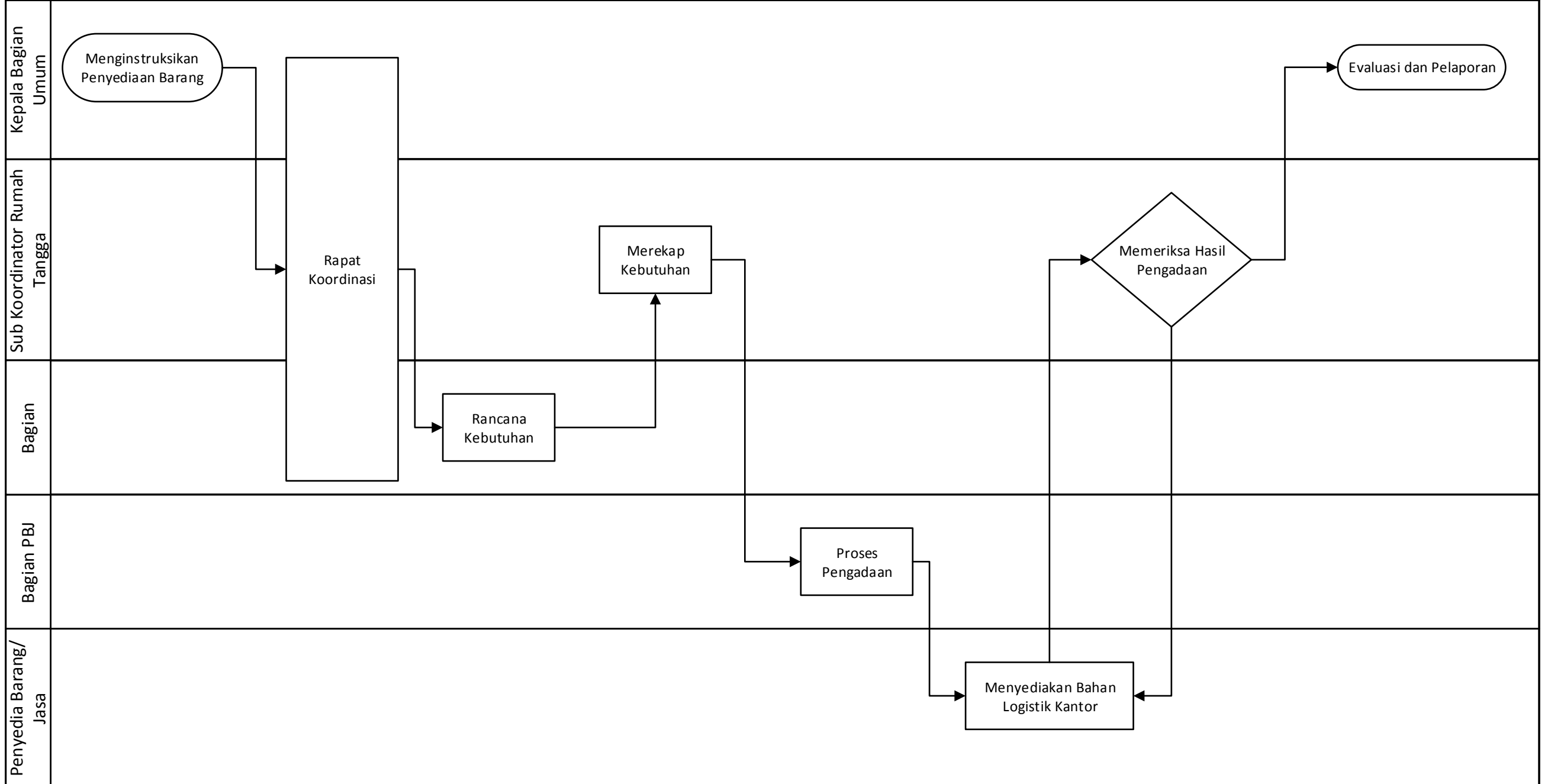

PETA RELASI

SETDA 09.03

**PENYEDIAAN JASA PENUNJANG URUSAN PEMERINTAHAN DAERAH**

KABAG UMUM

SEKRETARIS DAERAH

ASISTEN ADMINISTRASI  
UMUM DAN PEREKONOMIAN

SUB KOORDINATOR RUMAH  
TANGGA

# SETDA 09.3 CFM 01

Penyediaan Jasa Komunikasi, Sumber Daya Air Dan Listrik

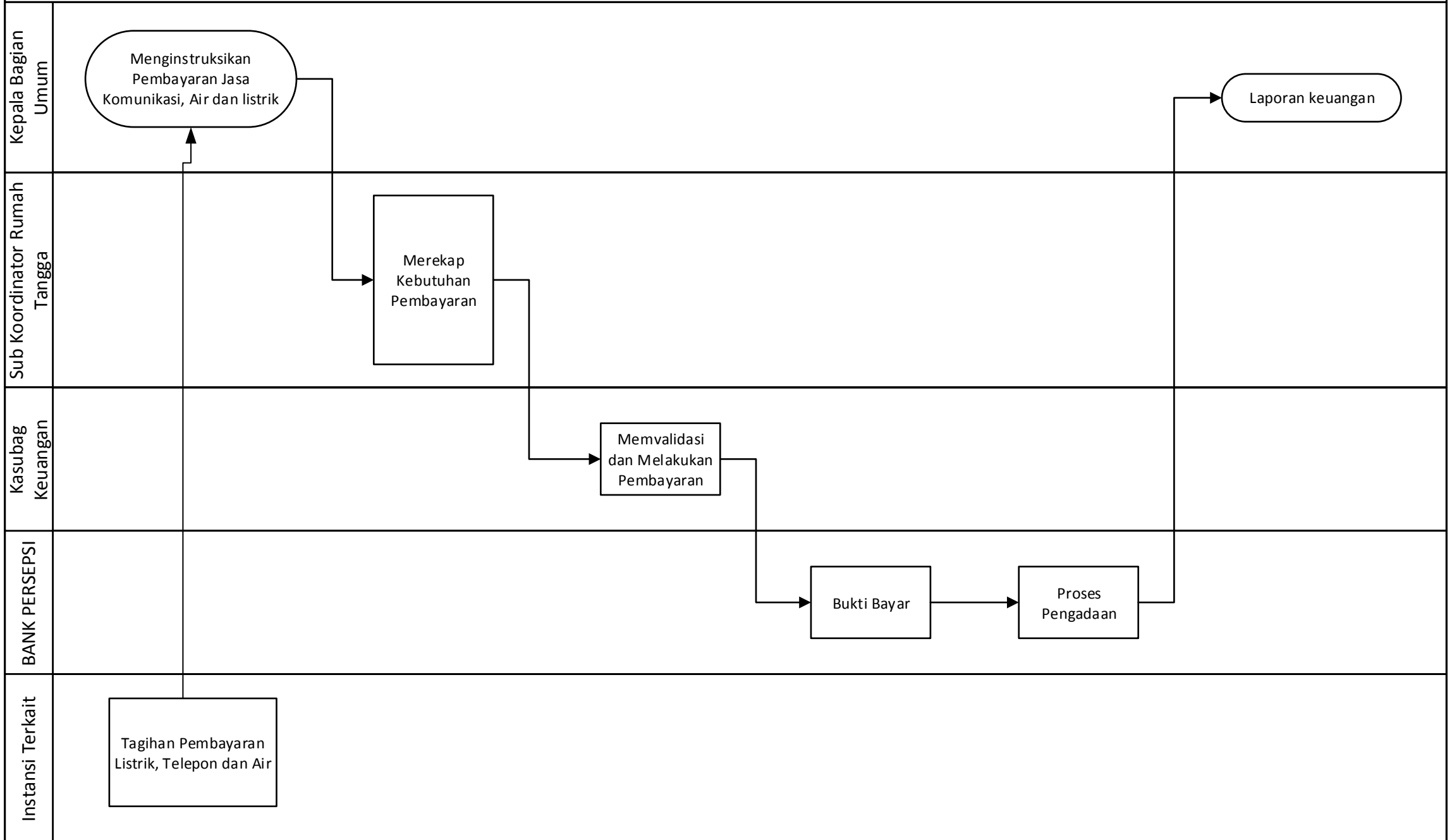

# SETDA 09.3 CFM 02

## Penyediaan Jasa Peralatan Dan Perlengkapan Kantor

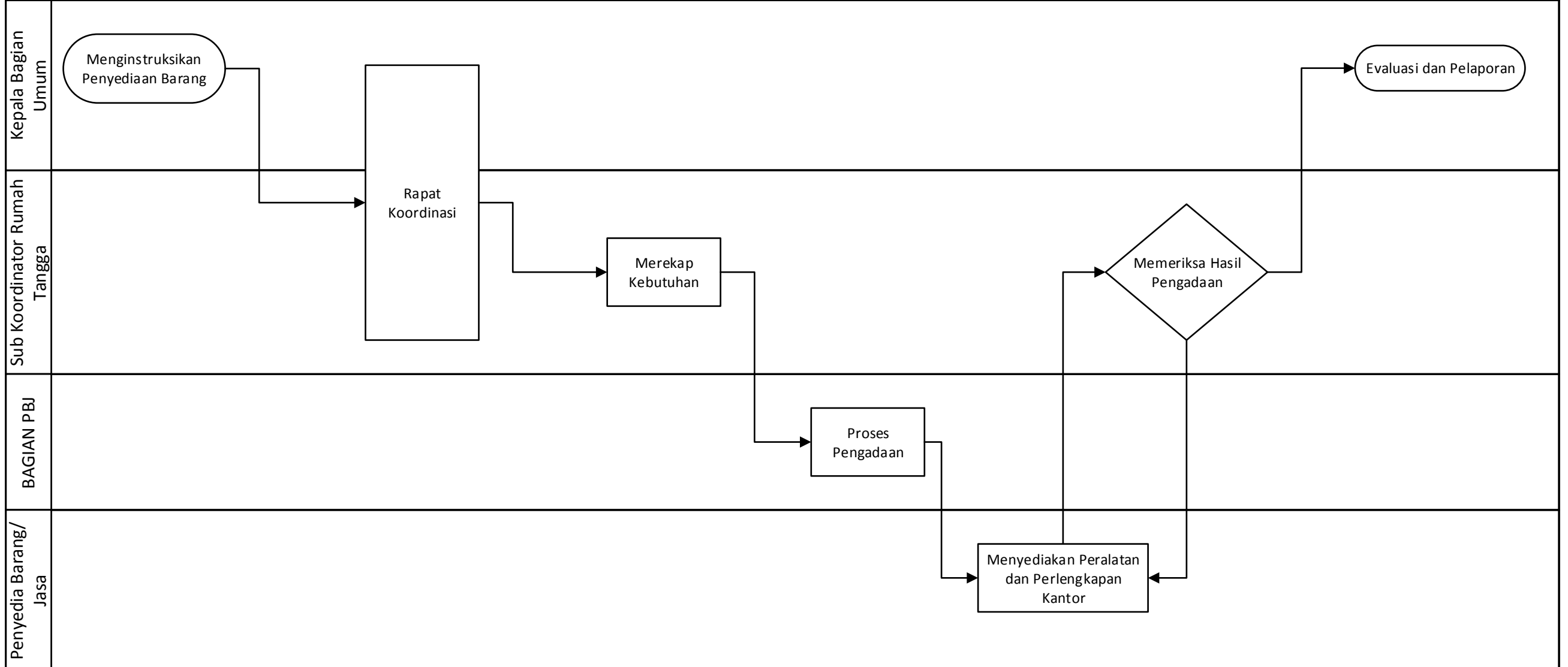

PETA RELASI

SETDA 09.04

**Pemeliharaan Barang Milik Daerah Penunjang Urusan Pemerintahan Daerah**

KABAG UMUM

SEKRETARIS DAERAH

ASISTEN ADMINISTRASI  
UMUM DAN  
PEREKONOMIAN

SUB KOORDINATOR  
PEMELIHARAAN

SUB KOORDINATOR  
KEUANGAN

# SETDA 09.4 CFM 01

Penyediaan Jasa Pemeliharaan, Biaya Pemeliharaan Dan Pajak Kendaraan Perorangan Dinas Atau Kendaraan Dinas Jabatan (pemeliharaan Kendaræan Dinas)

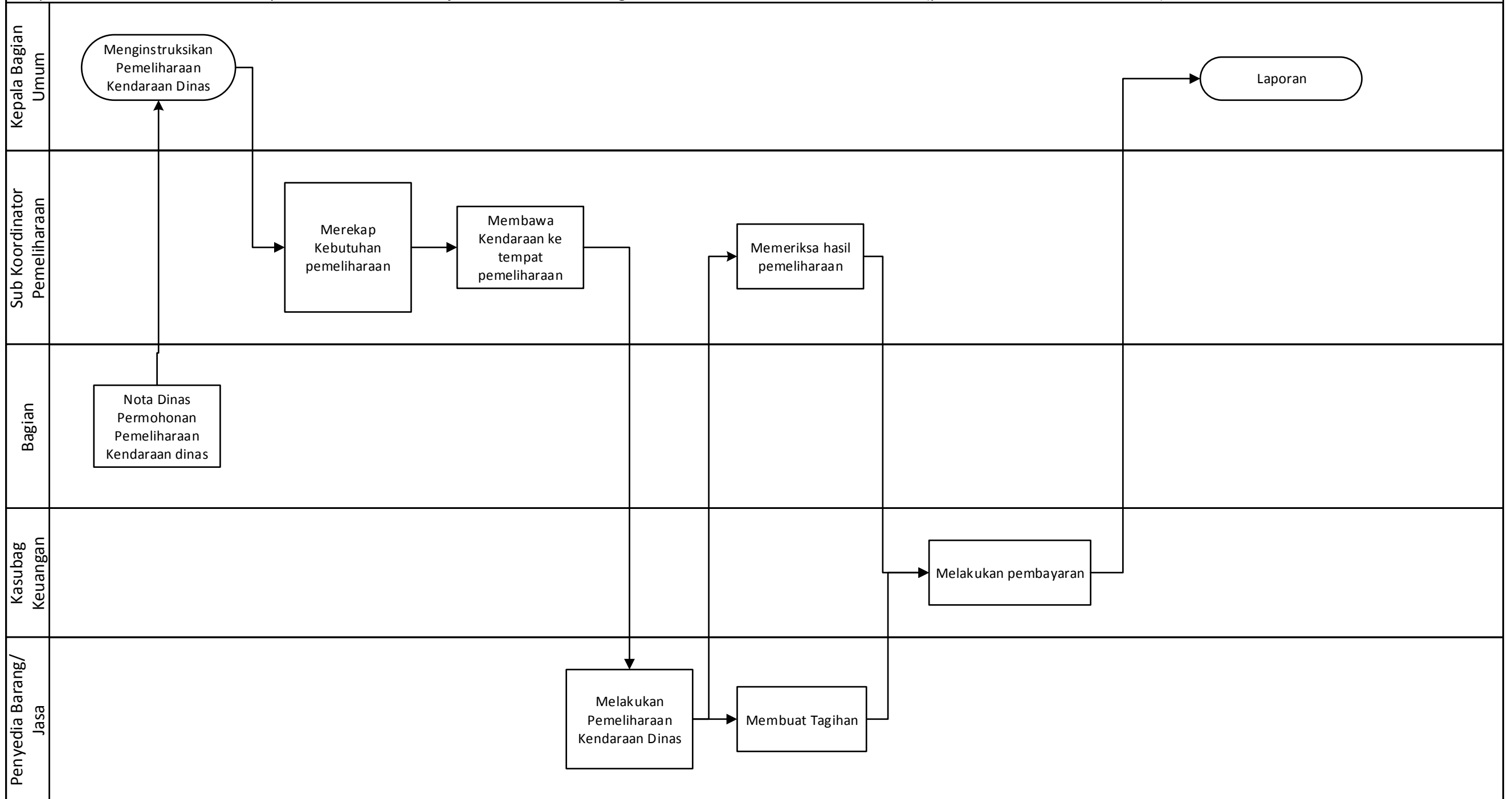

# SETDA 09.4 CFM 02

Penyediaan Jasa Pemeliharaan, Biaya Pemeliharaan Dan Pajak Kendaraan Perorangan Dinas Atau Kendaraan Dinas Jabatan  
(pembayaran Pajak Kendaraan Dinas)

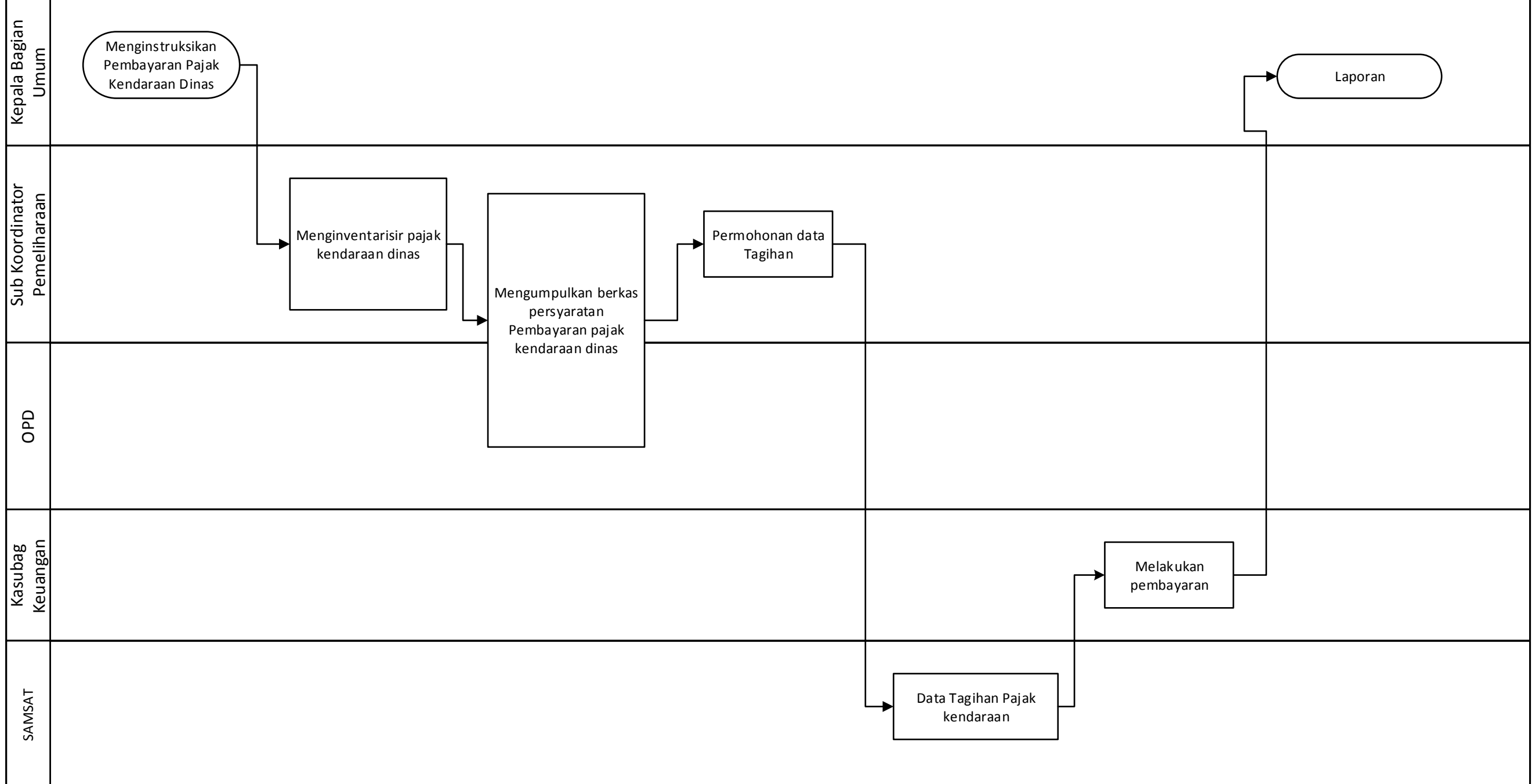

# SETDA 09.4 CFM 04

Pemeliharaan/Rehabilitasi Gedung Kantor Dan Bangunan Lainnya

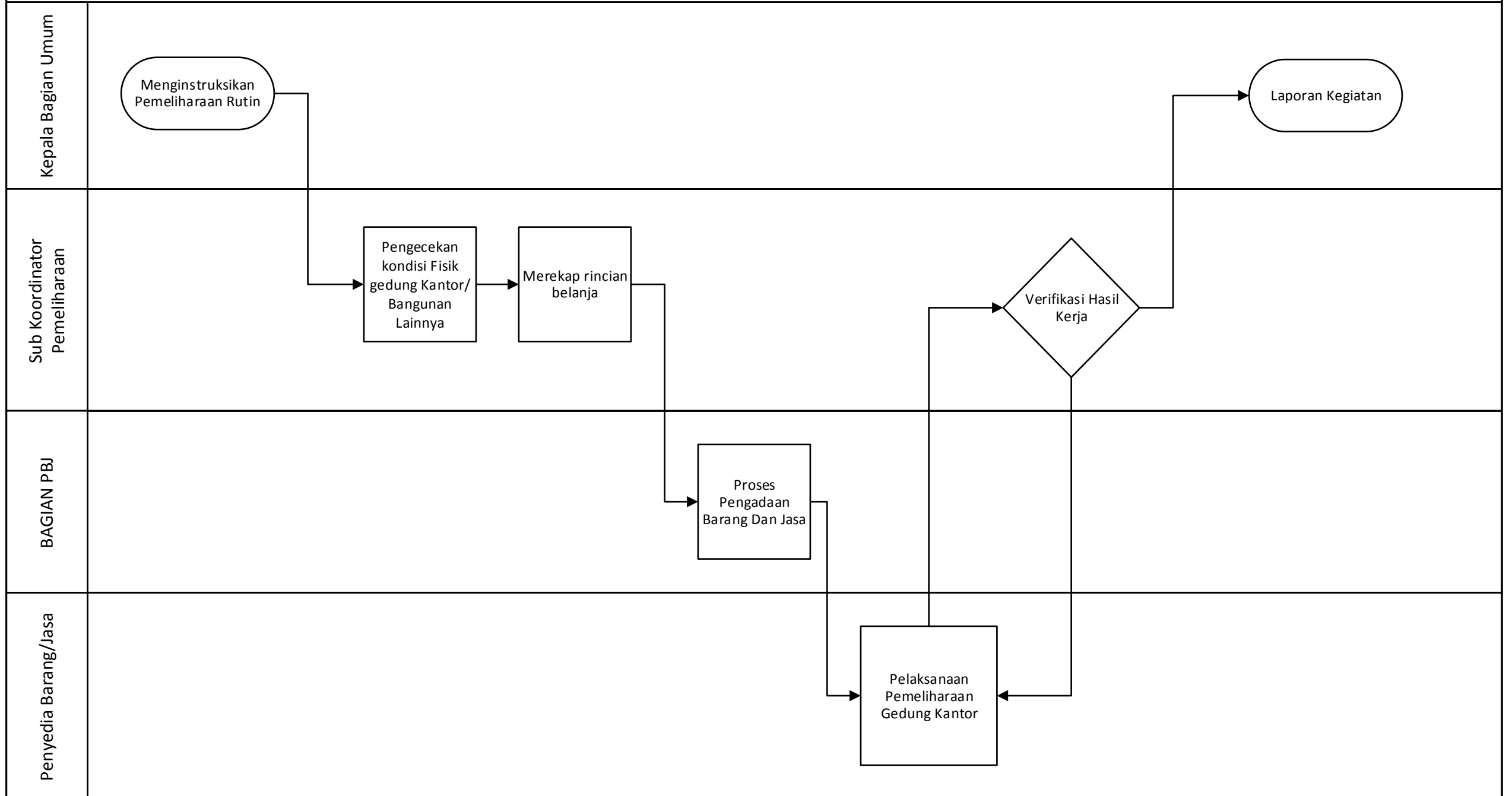

**SETDA 09.4 CFM 05**

Pemeliharaan/Rehabilitasi Sarana Dan Prasarana Gedung Kantor Atau Bangunan Lainnya

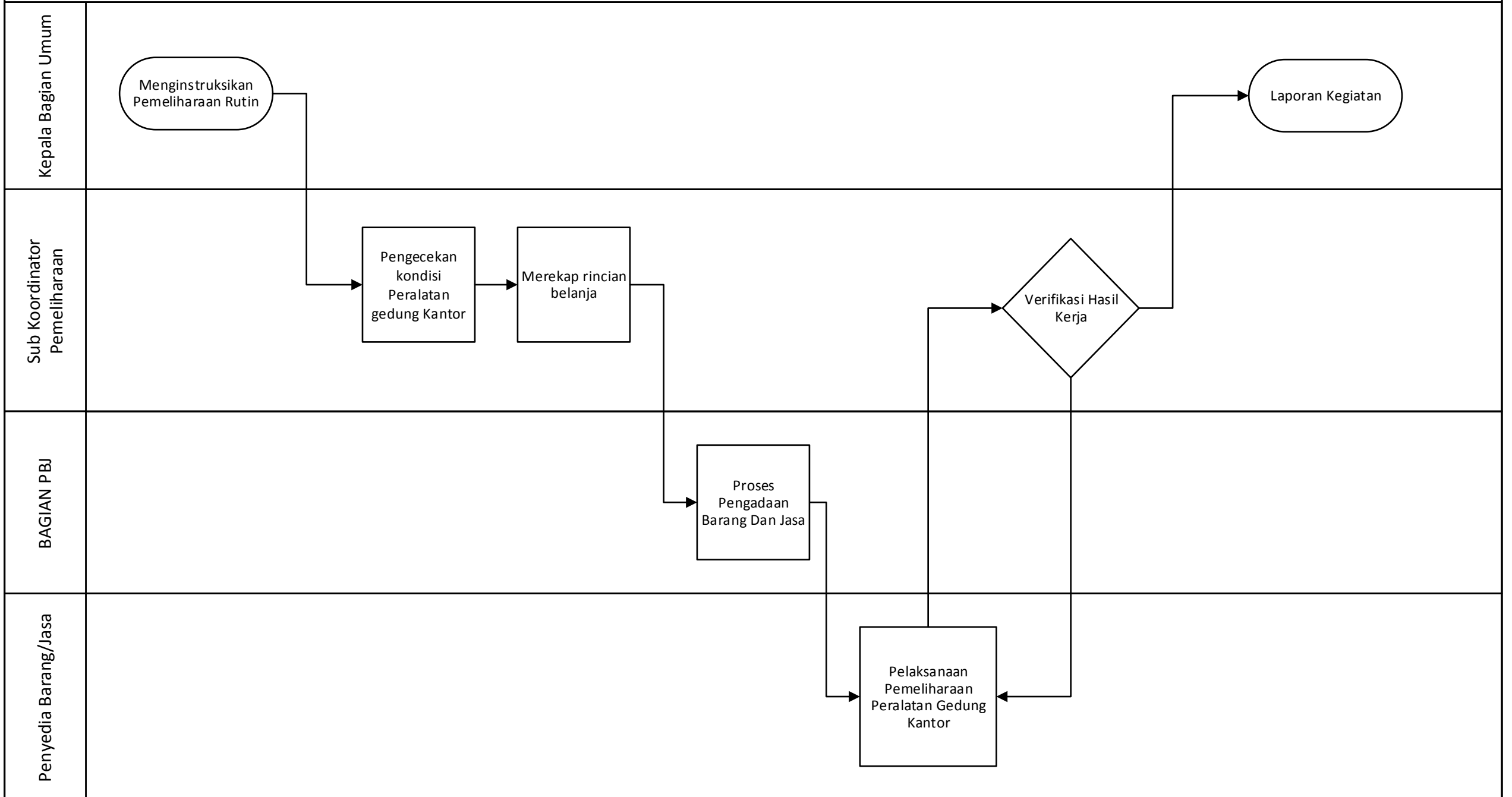

PETA RELASI

SETDA 09.05

**FASILITASI KERUMAHTANGGAAN SEKRETARIAT DAERAH**

KABAG UMUM

SEKRETARIS DAERAH

ASISTEN ADMINISTRASI  
UMUM DAN  
PEREKONOMIAN

SUB KOORDINATOR  
RUMAH TANGGA

PETA RELASI

SETDA 09.06

**FASILITASI KERUMAHTANGGAAN SEKRETARIAT DAERAH**

KABAG UMUM

SEKRETARIS DAERAH

ASISTEN ADMINISTRASI  
UMUM DAN  
PEREKONOMIAN

SUB KOORDINATOR  
RUMAH TANGGA

# SETDA 09.6 CFM 01

## Penyediaan Kebutuhan Rumah Tangga Kepala Daerah

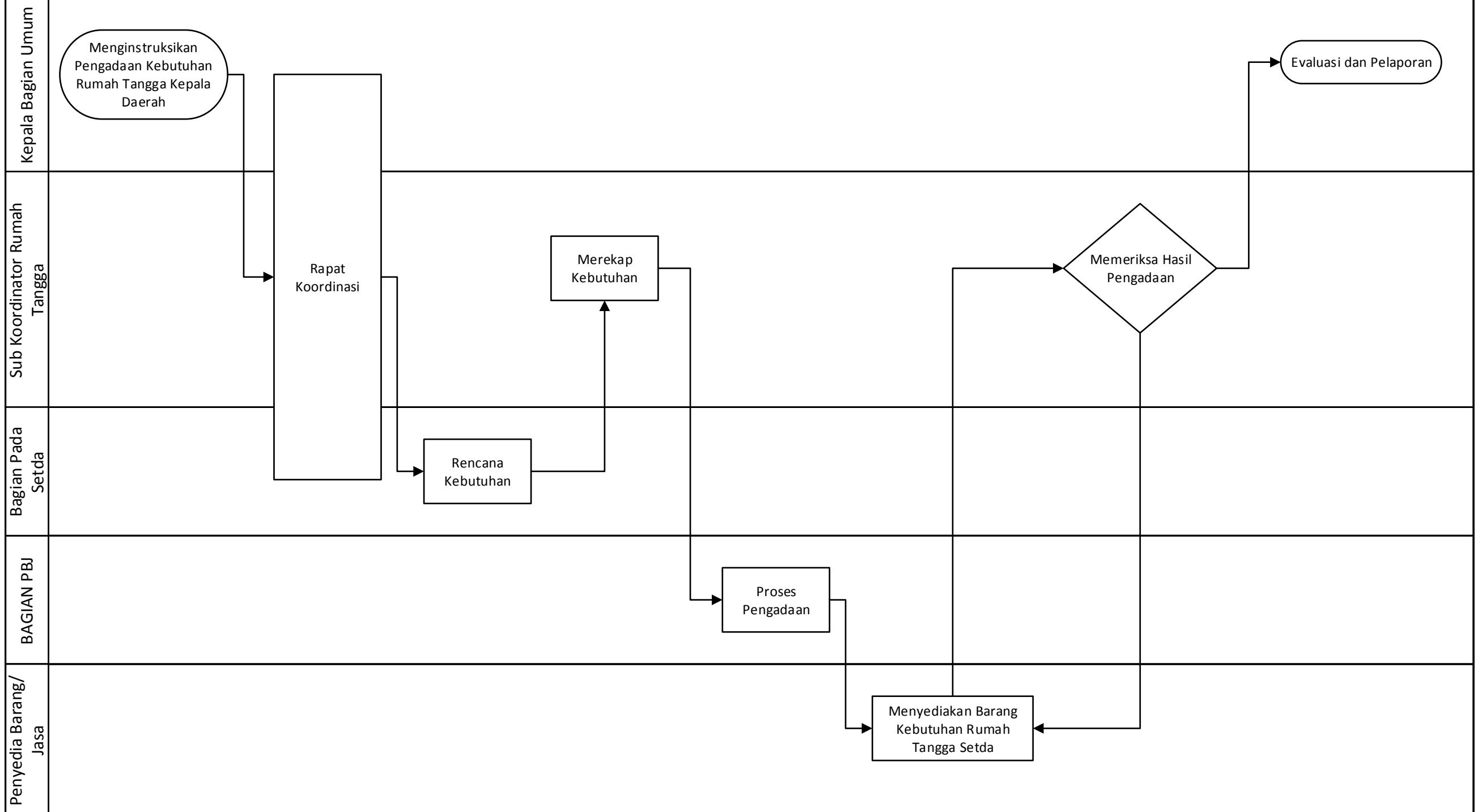

# SETDA 09.6 CFM 02

## Penyediaan Kebutuhan Rumah Tangga Wakil Kepala Daerah

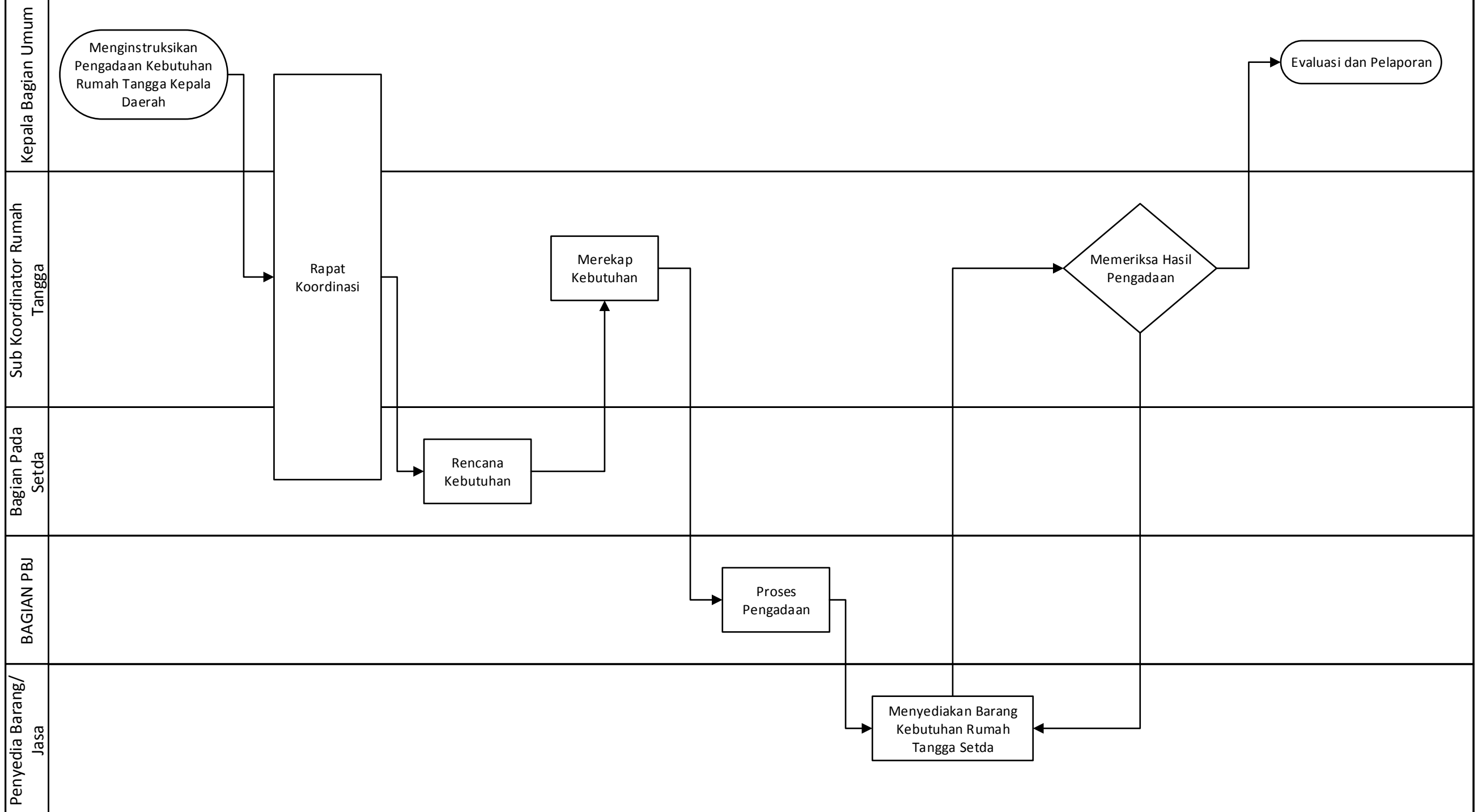

# SETDA 09.6 CFM 03

## Penyediaan Kebutuhan Rumah Tangga Sekretariat Daerah

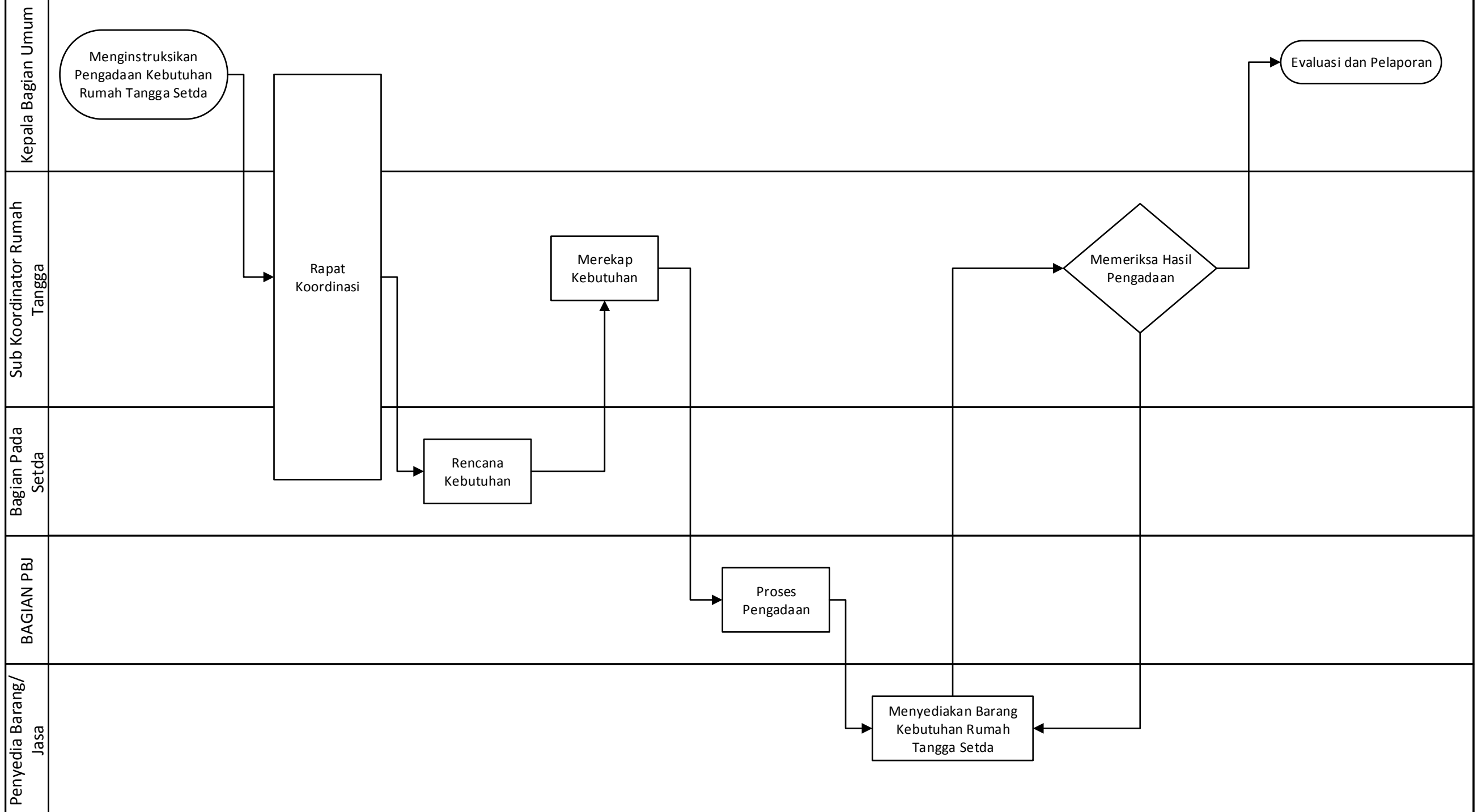

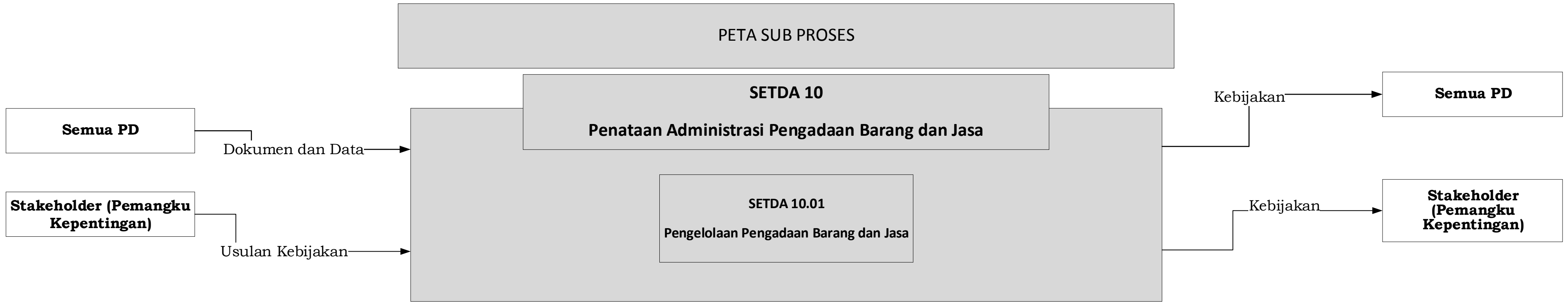

PETA RELASI

SETDA 10.01

**Penataan Administrasi Pengadaan Barang dan Jasa**

KABAG  
PENGADAAN  
BARANG DAN  
JASA

SEKRETARIS DAERAH

ASISTEN  
PEMERINTAHAN

KASUB BAG  
LAYANAN  
PENGADAAN SECARA  
ELEKTRONIK

KASUB BAG  
PEMBINAAN DAN  
ADVOKASI BARJAS

KASUB BAG  
PENGELOLAAN  
BARJAS

# SETDA 10.1 CFM 01

Pengelolaan Pengadaan Barang Dan Jasa (Jumlah Aplikasi Pengadaan Barang/Jasa Yang Tersedia)

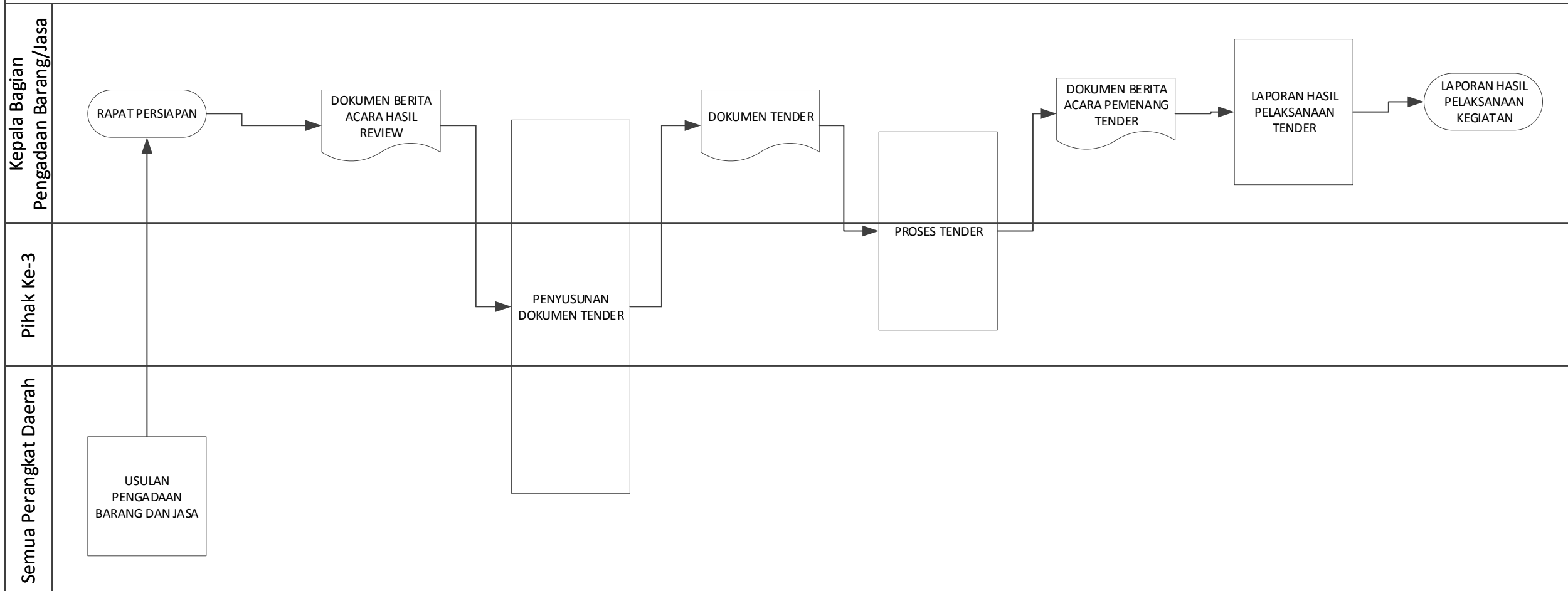

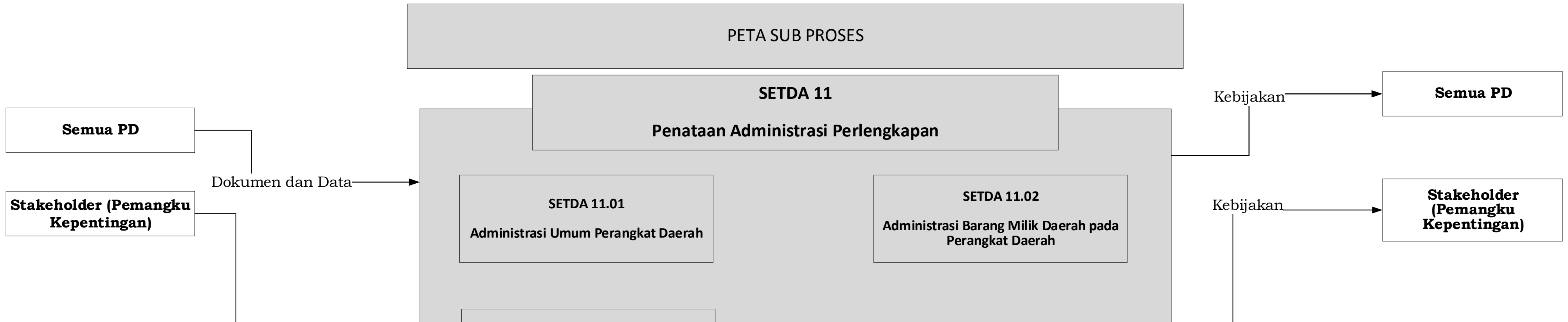

PETA RELASI

SETDA 11.02

**Administrasi Barang Milik Daerah pada Perangkat Daerah**

KABAG  
PERLENGKAPAN

SEKRETARIS DAERAH

ASISTEN  
PEMBANGUNAN DAN  
KESEJAHTERAAN  
MASYARAKAT

SUB KOORDINATOR  
PENGENDALIAN

SUB KOORDINATOR  
PENGADAAN DAN  
DISTRIBUSI

SUB  
KOORDINATOR  
ANALISA  
KEBUTUHAN

# SETDA 11.1 CFM 01

## Penyusunan Perencanaan Kebutuhan Barang Milik Daerah SKPD

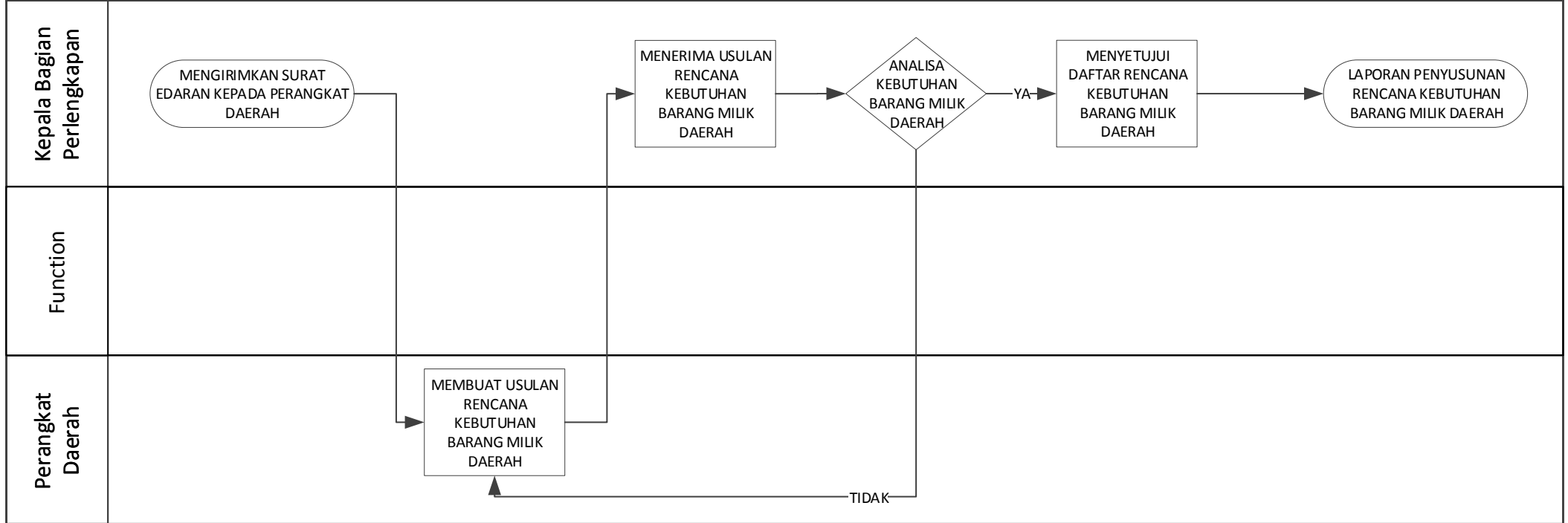

## SETDA 11.1 CFM 03

Pembinaan, Pengawasan dan Pengendalian Barang Milik Daerah pada SKPD (Monitoring dan Evaluasi Pengendalian BMD)

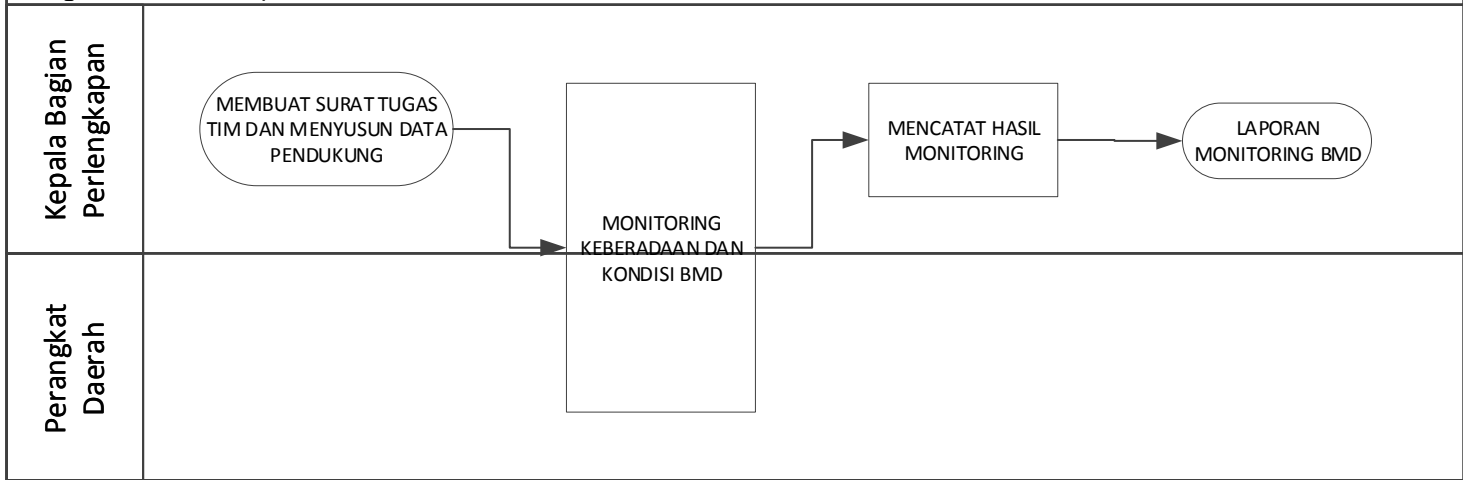

PETA RELASI

SETDA 11.02

**Administrasi Umum Perangkat Daerah**

KABAG  
PERLENGKAPAN

SEKRETARIS DAERAH

ASISTEN  
PEMBANGUNAN DAN  
KESEJAHTERAAN  
MASYARAKAT

SUB KOORDINATOR  
PENGENDALIAN

SUB KOORDINATOR  
PENGADAAN DAN  
DISTRIBUSI

SUB  
KOORDINATOR  
ANALISA  
KEBUTUHAN

# SETDA 11.2 CFM 01

## Penyediaan Bahan Logistik Kantor (Jenis Alat Tulis Kantor)

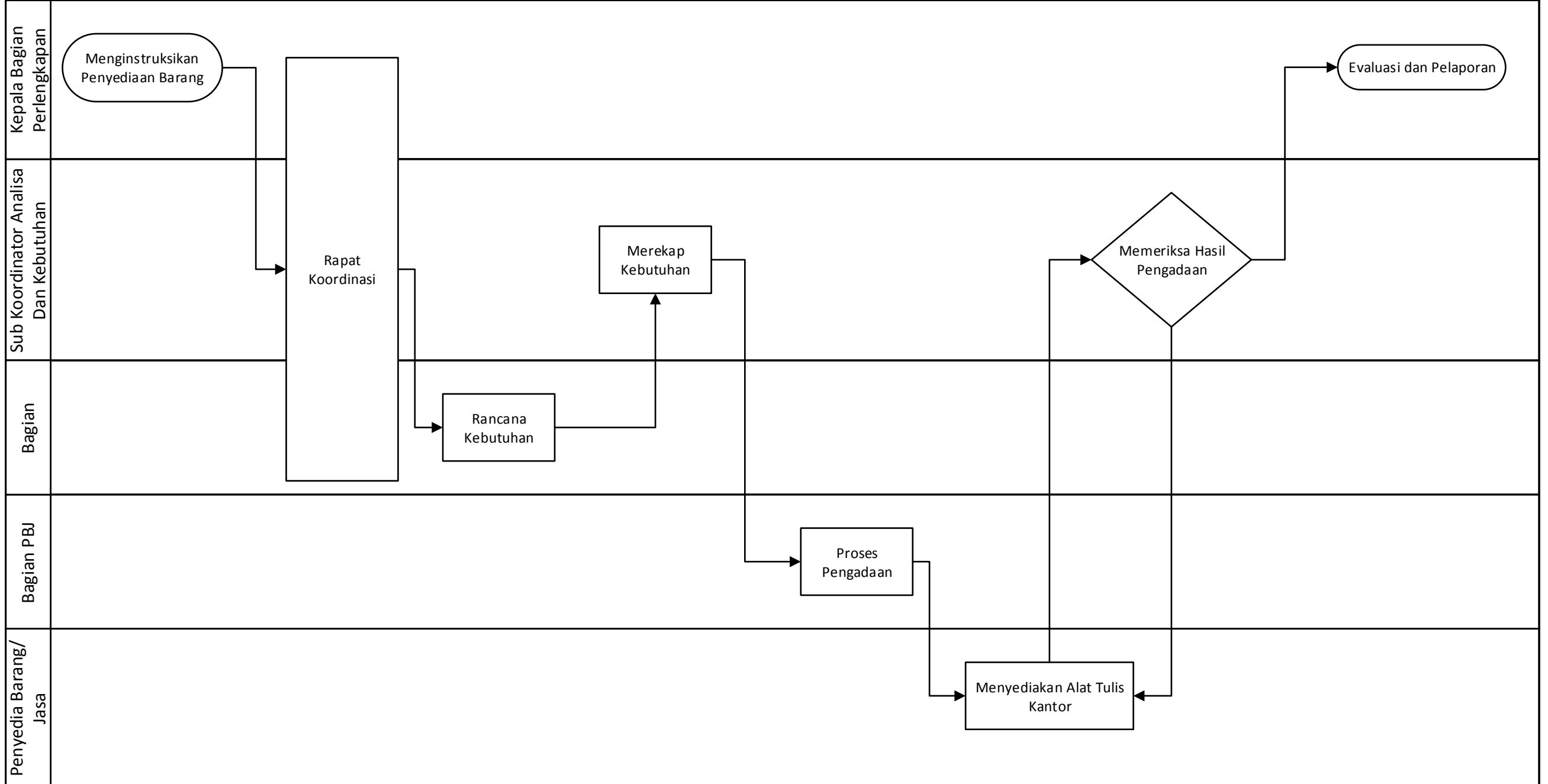

# SETDA 11.2 CFM 02

## Penyediaan Barang Cetak dan Penggandaan (Jumlah Cetakan)

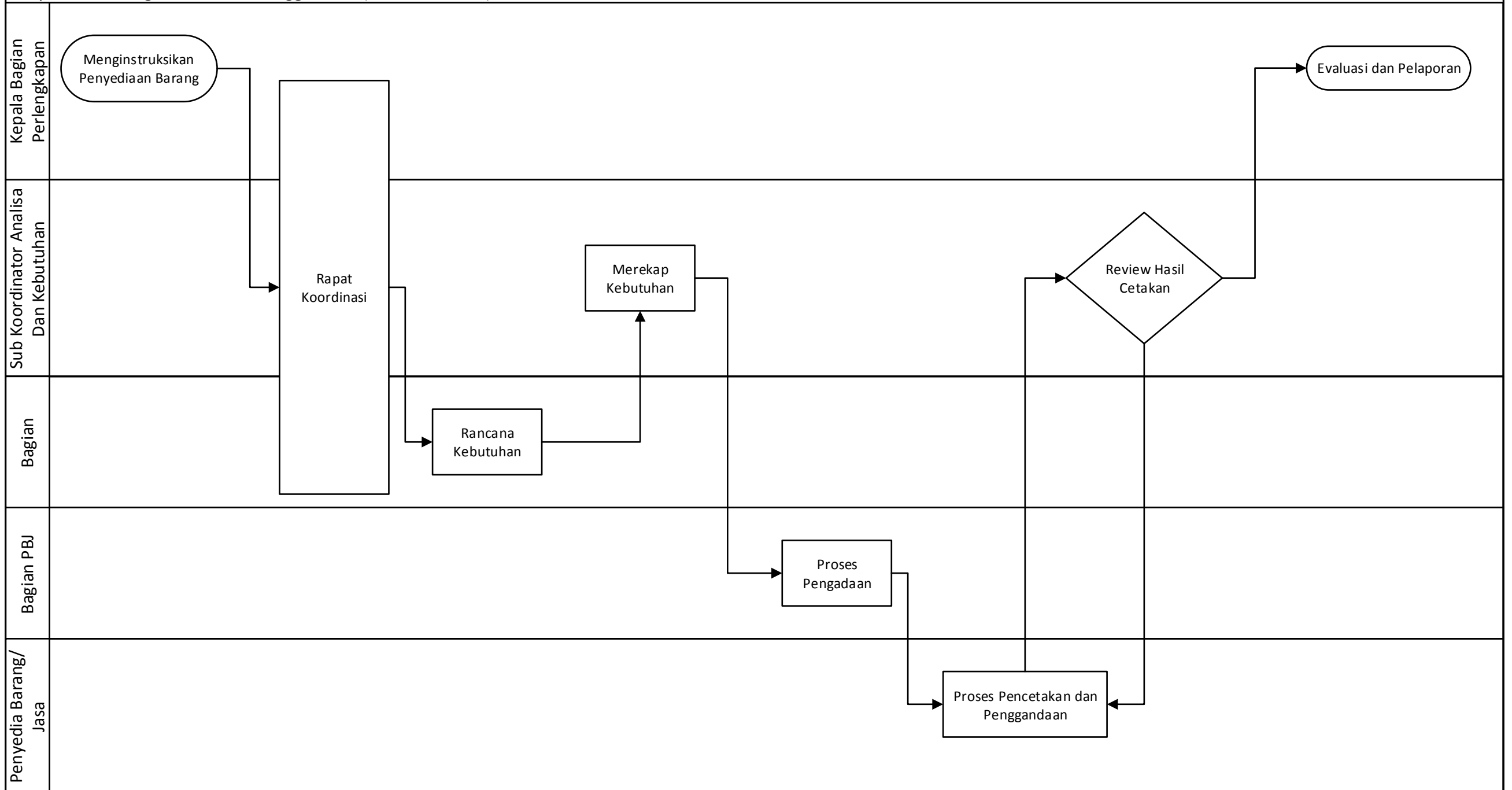

PETA RELASI

SETDA 11.03

**Pengadaan Barang Milik Daerah Penunjang Urusan Pemerintah Daerah**

KABAG  
PERLENGKAPAN

SEKRETARIS DAERAH

ASISTEN  
PEMBANGUNAN DAN  
KESEJAHTERAAN  
MASYARAKAT

SUB KOORDINATOR  
PENGENDALIAN

SUB KOORDINATOR  
PENGADAAN DAN  
DISTRIBUSI

SUB  
KOORDINATOR  
ANALISA  
KEBUTUHAN

**SETDA 11.3 CFM 01**

Pengadaan Kendaraan Dinas Operasional Atau Lapangan

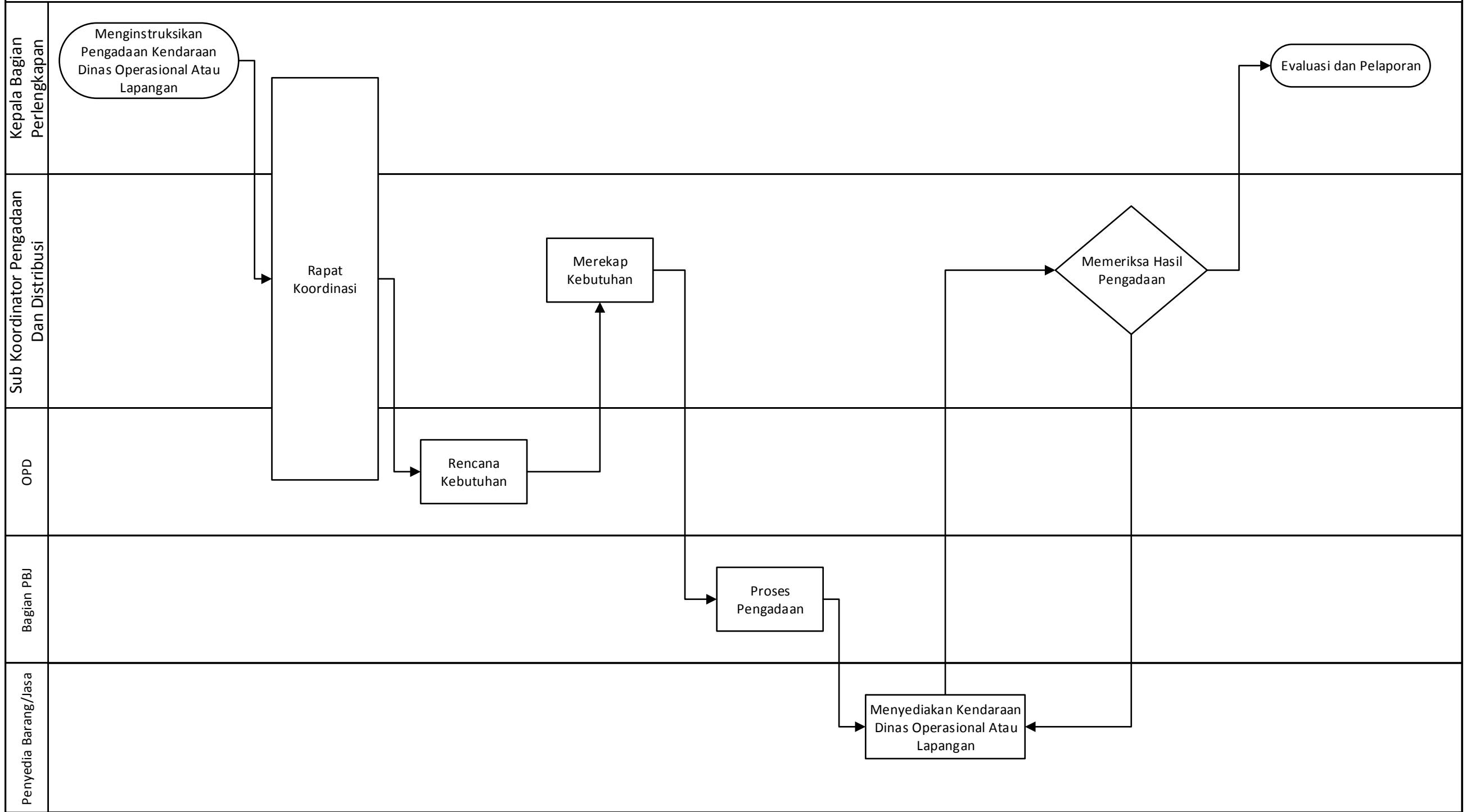

# SETDA 11.3 CFM 02

## Pengadaan Mebel

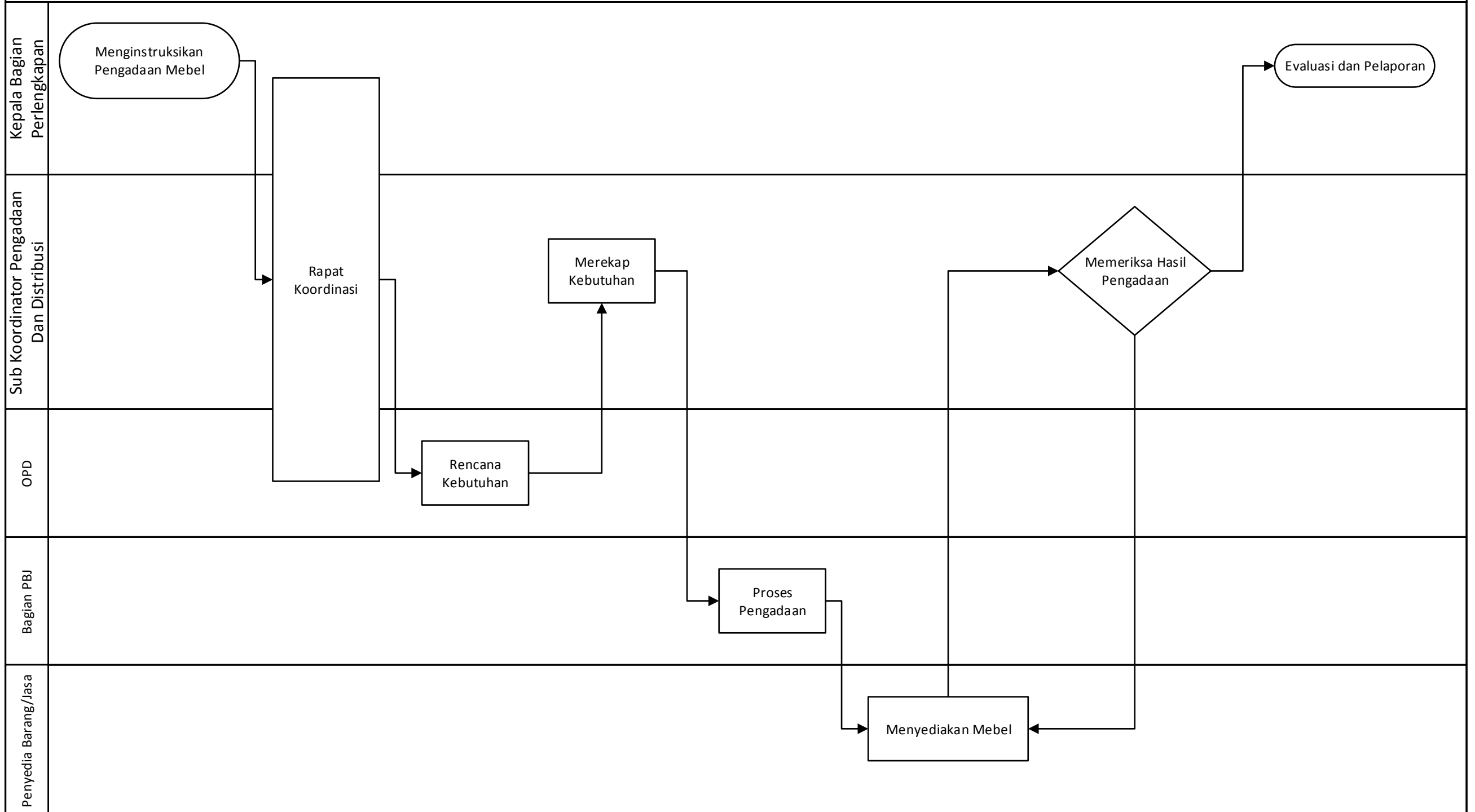

# SETDA 11.3 CFM 02

## Pengadaan Sarana Dan Prasarana Pendukung Gedung Kantor Atau Bangunan Lainnya

